formations en salon

coloration

blond attitude

prix sur mesure*

niveau avancé

Pendant cette formation, vous apprendrez à utiliser avec précision nos 4 nouveaux décolorants lors du segment *The Soul of Bleaching*.

Le segment *Business of Toning* vous fera découvrir nos fabuleux nuanceurs qui vous permettront de créer des blonds splendides, lumineux et brillants. De plus, 3 looks vous seront présentés avec une technique balayage et d'encadrement du visage.

coupe et coloration

coupe et coloration

prix sur mesure*

Ce cours offre une immersion complète dans l'art de la coupe et de la couleur pour vous permettre de vous démarquer dans l'industrie de la coiffure. Lors de cette formation, vous explorerez trois styles de coupes distincts : une coupe courte, une coupe mi-longue spécialement conçue pour les cheveux bouclés, et une coupe longue. En plus des techniques de coupe, vous maîtriserez également trois méthodes avancées de placement de couleurs, applicables à toutes les techniques de coupe. Cet apprentissage approfondi vous permettra de perfectionner votre expertise en coiffure et de créer des looks exceptionnels pour votre clientèle.

coloration

blonds multi-dimensionnels

prix sur mesure*

niveau avancé

Personnalisez votre approche de consultation couleur. Comprenez où positionner vos effets de couleur (zones positives et négatives). Maîtrisez toutes les techniques de tricot.

coloration

balayage me avancé

prix sur mesure*

niveau avancé

Les blonds sont votre carte d'affaires ! Ce cours vous permettra de perfectionner vos techniques de balayage afin de devenir la référence dans votre salon.

stylisme

coiffure haute

prix sur mesure*

niveau avancé

Un cours de coiffure haute actualisé! Les tendances en matière de coiffure évoluent rapidement, soyez au sommet de vos connaissances pour satisfaire les besoins de toute votre clientèle. Du chignon décoiffé, à la tresse bohème, apprenez à maitriser en profondeur ce que vous voyez sur les tapis rouges. Ce cours offre une immersion en coiffure tendance et vous ressortirez de votre journée inspiré et confiant! S'adresse aux coiffeurs connaissants une base de préparation des cheveux et de coiffure de soirée.

coupe

les indispensables de la coupe

prix sur mesure*

niveau avancé

Dans ce cours interactif, vous revisiterez les principes oubliés de la texture du cheveu versus le choix de la coupe. Une même coupe peut évoluer ou être revisitée selon la cliente et ses besoins.

stylisme

vintage vixens

prix sur mesure*

En utilisant vos fers pour une finition vintage, vous créerez deux looks prêts pour le tapis rouge, idéaux pour la cliente qui recherche un style intemporel.

Tout en apprenant ces looks, vous maîtriserez un certain nombre de techniques de coiffage qui augmenteront l'efficacité de votre travail. C'est une édition parfaite pour votre portfolio!

Cours également disponible **en ZOOM**

stylisme

advanced finishing

prix sur mesure*

Sortez de la routine des ondulations de plage et mettez la touche finale aux coiffures de vos clientes avec de nouvelles techniques de finition. Vous verrez comment utiliser correctement les outils et manier avec précision le fer, effectuer un brushing qui permet de gagner du temps, créer des vagues stylisées, marcel ou glam, et bien plus. Ces techniques pourront servir de touche finale à vos coiffures en salon ou comme base à des coiffures hautes et à des styles éditoriaux.

Cours également disponible **en ZOOM**

stylisme

amika 101

prix sur mesure*

niveau
découverte

À nos amis, anciens et nouveaux, ce cours interactif vous dévoilera tous les secrets sur les meilleurs produits et outils amika. Vous apprendrez comment utiliser la gamme et obtiendrez des conseils pour vendre efficacement les produits à votre clientèle.

Vous repartirez enthousiaste à l'idée de jouer avec tous les produits et outils amika.

Cours également disponible **en ZOOM**

coloration

START

prix sur mesure*

niveau
découverte

Classe de base sur COLOR.ME destinée aux salons nouvellement partenaires COLOR.ME par KEVIN.MURPHY

Formation destinée aux salons partenaires KEVIN.MURPHY seulement

coloration

LAB

prix sur mesure*

niveau
avancé

Pour les artistes qui désirent acquérir des techniques et pratiques avancées avec COLOR.ME.

Formation destinée aux salons partenaires KEVIN.MURPHY seulement

coloration

GREY

prix sur mesure*

niveau découverte

Alors que la mode ouvre la voie à une révolution des possibilités de gris, cette classe vous aide à naviguer et à comprendre les changements de comportement des clients. Explorez différentes options de couverture et de technologie allant du multiton à l'opaque et aux résultats de mode. Les sujets abordés incluent les cheveux résistants, l'éclaircissement des cheveux gris, la gestion de la chaleur indésirable, l'équilibrage des couleurs et la résolution des problèmes.

Formation destinée aux salons partenaires KEVIN.MURPHY seulement

coloration

GLOSS

prix sur mesure*

niveau découverte

Axé sur la performance, COLOR.ME GLOSS est conçu de manière unique comme une couleur et un traitement en un seul produit. Cette couleur demi-permanente lumineuse et liquide va au-delà de la brillance pour reconstruire et hydrater profondément les cheveux, leur conférant une incroyable force qui augmente à chaque coloration. Né de la mode, le choix des options de teintes et de diverses techniques d'application permet une expérience capillaire entièrement personnalisable.

Formation destinée aux salons partenaires KEVIN.MURPHY seulement

coloration

BLONDE.TECHNIQUES

prix sur mesure*

niveau avancé

BLONDE.TECHNIQUES couvre les techniques à main levée et les looks haute couture, explorant la facilité et la simplicité pour obtenir de magnifiques blonds lumineux.

Formation destinée aux salons partenaires KEVIN.MURPHY seulement

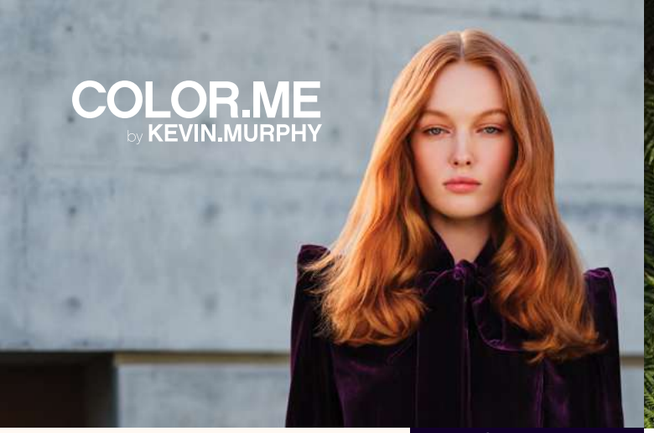

coloration

ART.LAB

prix sur mesure*

niveau avancé

Dans ce cours, vous apprendrez les étapes suivies par KEVIN.MURPHY pour créer une collection COLOR.ME et comment l'inspiration des tendances actuelles, de la mode, des médias sociaux, des influenceurs et des changements sociétaux crée l'histoire d'une collection.

Formation destinée aux salons partenaires KEVIN.MURPHY seulement

coloration

REFINED

prix sur mesure*

niveau intermédiaire

Une exploration exhaustive de la tonification ou du raffinement sur tous les types de cheveux. Choisissez des solutions qui obtiennent systématiquement le résultat souhaité pour vos clients. Améliorez vos compétences techniques, relevez les défis et offrez les meilleurs résultats possibles. Explorez l'importance de créer la base parfaite et de choisir entre une TEINTE et un TONER, recueillez des conseils et des formulations pour contrer les tons indésirables.

Formation destinée aux salons partenaires KEVIN.MURPHY seulement

stylisme

TEXTURE SHAPE.FINISH

prix sur mesure*

niveau découverte

Apprenez de nouvelles façons créatives d'utiliser le portfolio de produits sur tous vos clients.

Vous acquerrez les compétences nécessaires pour devenir un véritable expert en matière d'application de produits et de superposition, ainsi qu'un aperçu du monde éditorial qui vous permettra de passer à la vitesse supérieure en matière de stylisme.

Formation destinée aux salons partenaires KEVIN.MURPHY seulement

stylisme

I.DOO

prix sur mesure*

niveau découverte

Vous apprendrez de nouvelles compétences créatives inspirées des séances de stylisme de KEVIN.MURPHY et serez en mesure de créer des looks qui complètent n'importe quel thème. Apprenez à travailler avec les demandes des clients et à les aider à respecter les délais avant et pendant un événement.

Comprenez le secteur du mariage et combinez cela avec une belle coiffure pour dépasser les attentes de vos clientes et obtenir de solides références pour vos futurs rendez-vous de coiffures de mariage.

Formation destinée aux salons partenaires KEVIN.MURPHY seulement

stylisme

BLOW.DRY

prix sur mesure*

niveau découverte

Vous saurez comment préparer et exécuter des looks finis, qu'il s'agisse d'un brushing pour obtenir du volume, de la douceur ou de la texture. Vous comprendrez pourquoi la communication est essentielle dans tout service de brushing pour vous assurer de dépasser les attentes de vos clients.

Formation destinée aux salons partenaires KEVIN.MURPHY seulement

stylisme

LEARN.ME

prix sur mesure*

niveau découverte

Classe de base destinée aux salons nouvellement partenaires avec KEVIN.MURPHY.

Formation destinée aux salons partenaires KEVIN.MURPHY seulement

stylisme

BRAID.ME

prix sur mesure*

niveau découverte

Apprenez quatre techniques de tressage classiques: française, hollandaise, en corde et en queue de poisson. Utilisez ensuite ces techniques pour créer vos propres styles de tressage.

Formation destinée aux salons partenaires KEVIN.MURPHY seulement

stylisme

HAIR.REHAB

prix sur mesure*

niveau découverte

Répondre aux besoins des clients signifie résoudre les problèmes capillaires tout en éduquant et en aidant à maintenir les résultats avec des solutions à domicile. Les préoccupations capillaires évoluent et les clients peuvent avoir besoin d'un renforcement personnalisé ponctuel pour leur condition ou leur texture capillaire.

Acquérez une compréhension de la multifacette de nos formules de produits et apprenez comment sélectionner des solutions personnalisées parmi l'un des traitements HAIR.REHAB pour offrir des avantages ultimes à vos clients.

Formation destinée aux salons partenaires KEVIN.MURPHY seulement

KEVIN.MURPHY + COLOR.ME by KEVIN.MURPHY

coloration

+ TECHNOLOGIES - pH.D et COLOUR.XELERATE

prix sur mesure*

niveau découverte

Voyagez à travers notre portefeuille innovant + Technologies. Avec pH.D - le transformateur de pH sans éclaircissement ni déplacement et COLOUR.XELERATE - notre accélérant de développement à base d'huile. Comprenez les options de formulation pour créer des résultats sans couture avec des avantages de gain de temps et d'amélioration de la couleur.

Apprenez les ratios d'additifs pH.D & COLOUR.XELERATE pour le dépot, ton sur ton, le mélange de gris, le raffinement ou le gloss des cheveux de votre client.

Formation destinée aux salons partenaires KEVIN.MURPHY seulement

coloration

BLONDE HIGH.LIFT

prix sur mesure*

niveau intermédiaire

BLONDE HIGH.LIFT est une nouvelle innovation de KEVIN.MURPHY pour des solutions d'éclaircissement professionnelles. Participez à une exploration approfondie pour comprendre comment l'incorporer au mieux dans votre portefeuille de couleurs. Approfondissez vos connaissances en matière de couleur, vos compétences techniques et présentez les avantages des options de service KEVIN.MURPHY+BLONDE HIGH.LIFT.

Formation destinée aux salons partenaires KEVIN.MURPHY seulement

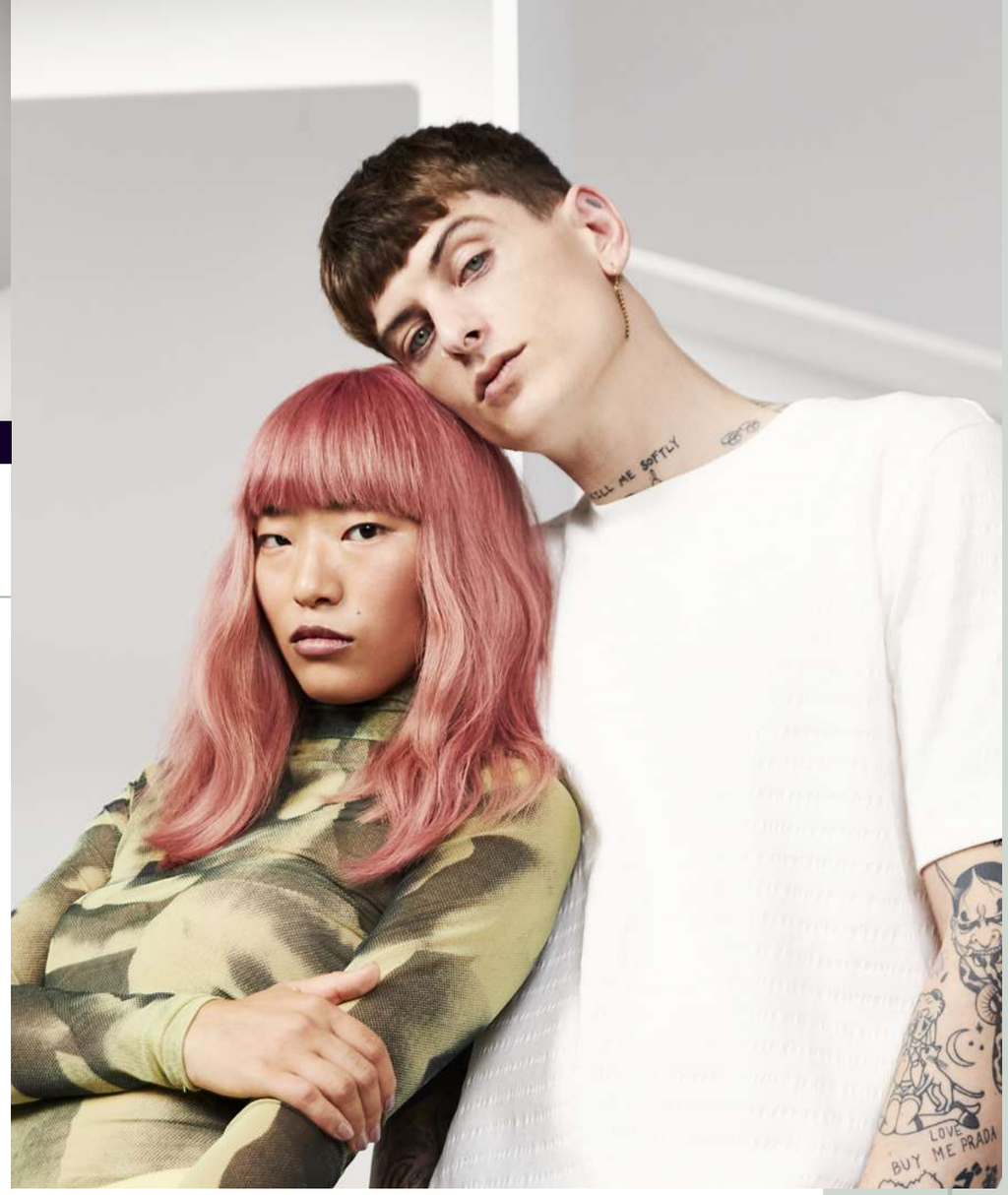

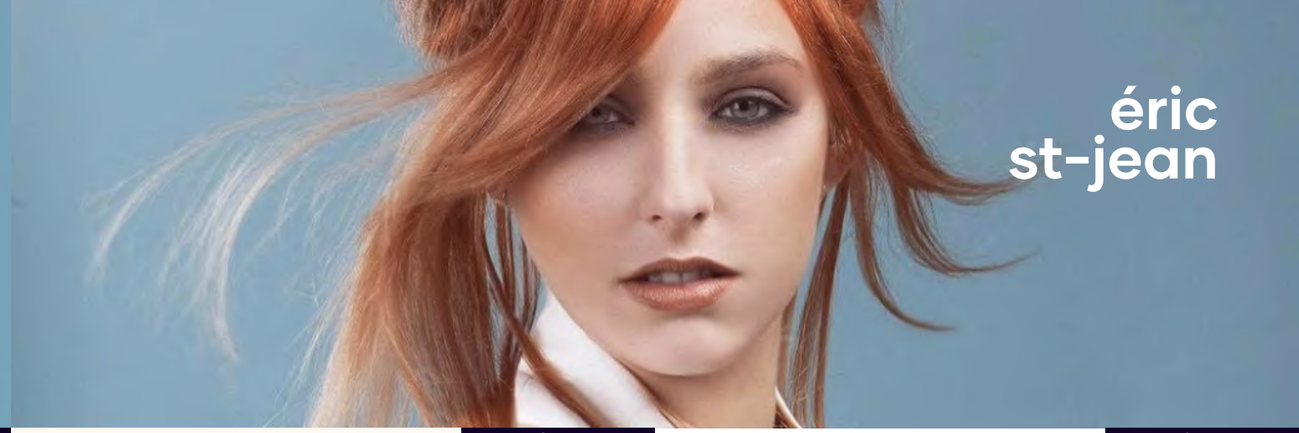

coupe

Cut : Back to basic

prix sur mesure*

Avec Éric St-Jean

niveau découverte

Ce cours vous ramènera aux sources. Il vous permettra d'explorer une philosophie différente et de revoir les bases de la coupe de cheveux. Il est essentiel de maîtriser la base afin de pouvoir s'épanouir.

coupe

Cut : Fashion insider

prix sur mesure*

Avec Éric St-Jean

niveau intermédiaire

Explorez le monde de la mode au travers de ces coupes. Inspirées directement des défilés de mode, qu'elles soient courtes, mi-longues ou longues, ces tendances évoluent rapidement. Apprenez à les apprivoiser afin de répondre à la demande de votre clientèle.

stylisme

Brushing 101

prix sur mesure*

Avec Éric St-Jean

niveau intermédiaire

Parce que le brushing est un art et il ne faut pas le mettre de côté, devenez un expert en finition de look. Apprenez à construire vos mouvements, vos volumes et vos looks complètement à l'aide de vos brosses.

Découvrez comment devenir un expert en consultation de produits capillaires afin de faire grandir votre revente en salon et cibler le bon produit pour soutenir les looks que vous créez !

stylisme

Style it and put it up

prix sur mesure*

Avec Éric St-Jean

niveau intermédiaire

Soyez inspiré par des bases solides en styling et en coiffures hautes. Qui a dit que ces dernières devaient être ardues et compliquées à créer?

Apprenez les trucs rapides du métier qui vous permettront de vous faciliter la tâche.