formations en salle de cours

présenté par
PROFESSIONAL BY FAMA
THE ITALIAN ART OF COLOR

Maestro 1

Ce cours théorique vous présentera en détail toutes les gammes de Professional By Fama. Vous découvrirez le système exclusif de lecture des couleurs Chromacubes de PBF, les technologies et les ingrédients utilisés, ainsi que les avantages des couleurs permanentes, demi-permanentes, directes, des toners et des décolorants.

Vous apprendrez, entre autres, des trucs et des formules pour créer des couleurs vives et couvrir les cheveux blancs.

Ce cours complet vous donnera la confiance et les outils nécessaires pour répondre aux différentes demandes de votre clientèle.

Valérie Bibeau

niveau débutant

cours gratuit !

5 février
Code : 12PBFM102

En ligne
9 h à 12 h

6 mai
Code : 12PBFM103

En ligne
9 h à 12 h

matériel requis

- aucun matériel requis

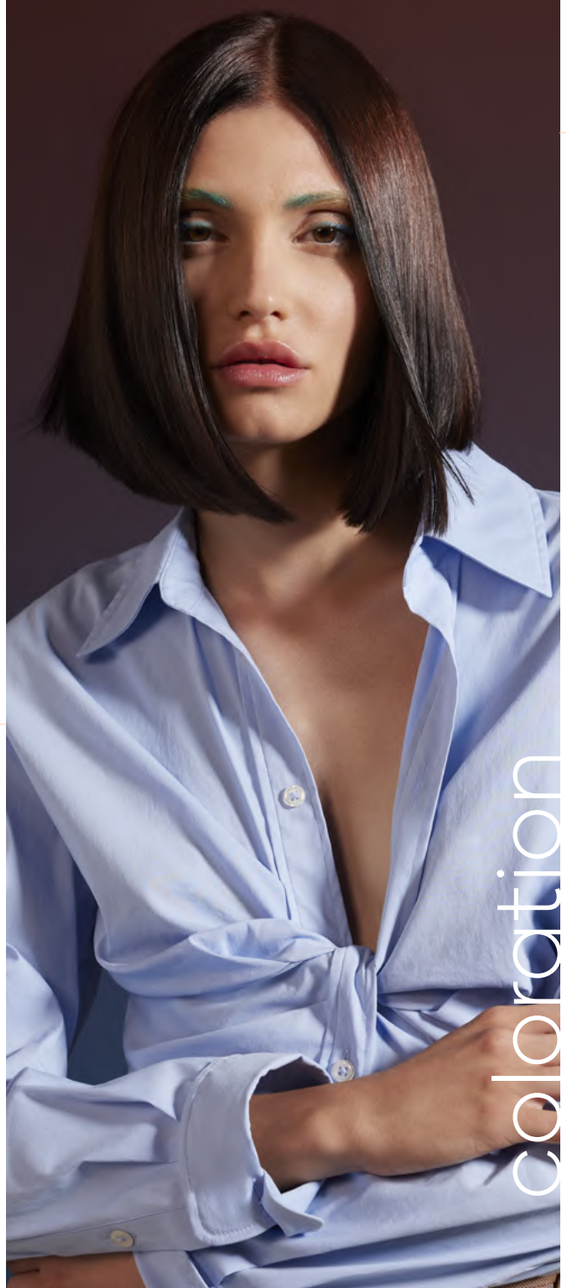

présenté par
PROFESSIONAL BY FAMA
THE ITALIAN ART OF COLOR

Maestro 2

Cette formation vise à faire l'analyse en profondeur des problématiques de la coloration.

Suite à cette formation, vous serez en mesure de contrôler complètement votre coloration du bout des doigts.

Jean Marineau

niveau intermédiaire

349$/cours

19-20 février
Code : 12PBFM205

La Scène
815 Boulevard Lebourgneuf, Québec, Q2J 0C1
Salon Privilège

9 h à 16 h
(12 h à 13 h dîner libre)

Date limite pour s'inscrire : 2 février 2024

26-27 février
Code : 12PBFM206

Boutique de Brossard

9 h à 16 h
(12 h à 13 h dîner libre)

Date limite pour s'inscrire : 9 février 2024

matériel requis

- sarrau
- nuancier
- peigne
- clips
- brosse
- séchoir
- articles personnels
- matériel utilisé lorsque vous faites de la coloration

Maestro 3/4

présenté par
PROFESSIONAL BY FAMA
THE ITALIAN ART OF COLOR

Lors de cette formation, vous découvrirez le blond sous toutes ses facettes et vous apprendrez de nouvelles techniques de mèches à faire rêver.

Jean Marineau

niveau intermédiaire

250$/cours

11 mars

La Scène
815 Boulevard Lebourgneuf, Québec, Q2J 0C1
Salon Privilège

9 h à 16 h
(12 h à 13 h dîner libre)

Code : 12PBFM3404

Date limite pour s'inscrire : **23 février 2024**

25 mars

Boutique de Brossard

9 h à 16 h
(12 h à 13 h dîner libre)

Code : 12PBFM3405

Date limite pour s'inscrire : **8 mars 2024**

matériel requis

- sarrau
- nuancier
- peigne
- clips
- brosse
- fer plat
- séchoir
- articles personnels
- matériel utilisé lorsque vous faites de la coloration

Maestro 5

présenté par
PROFESSIONAL BY FAMA
THE ITALIAN ART OF COLOR

Le Maestro 5 vous permet de passer à un autre niveau en complétant vos connaissances avec ces points importants :

- les composantes du cheveu et du pH
- les mécanismes de la coloration et de la décoloration
- la science derrière les produits traitants

Approfondissez votre connaissance et gagnez en aisance avec le jeu et la chimie des pigments. Maîtrisez les subtilités avantageuses de l'utilisation des différents types de coloration et leur combinaison : permanente, semi-permanente, directe et temporaire, ainsi que les différences de résultats en fonction du volume utilisé.

Cette formation est la conclusion de votre formation de base avec la coloration Professional By Fama. Vous obtiendrez votre certification de « Maître coloriste » !

Johanne Charette

niveau avancé

250$/cours

13 mai

Boutique de Brossard

9 h à 15 h
(12 h à 13 h dîner libre)

Code : 12PBFM501

Date limite pour s'inscrire : **26 avril 2024**

matériel requis

- aucun matériel requis

coloration

présenté par

PROFESSIONAL BY FAMA
THE ITALIAN ART OF COLOR

Harmoniser la couleur

Ce cours a pour but de vous faire comprendre de long en large l'harmonie que l'on peut apporter à sa clientèle grâce à la compréhension des teintes naturelles de la peau de chaque clients(es).

Certaines personnes sont plus en harmonie avec certaines couleurs en raison de facteurs tels que leur teint de peau, la couleur de leurs yeux, et même leur personnalité.

En comprenant ces principes, vous serez en mesure de créer des designs personnalisés aux couleurs harmonieuses qui s'alignent avec la personnalité et le style de vos clients.

Johanne Charette

niveau intermédiaire

250$/cours

19 février

Code : 12PBFHC01

Boutique de Laval
9 h à 16 h
(12 h à 13 h dîner libre)
Date limite pour s'inscrire : **2 février 2024**

25 mars

Code : 12PBFHC02

Boutique de Gatineau
9 h à 16 h
(12 h à 13 h dîner libre)
Date limite pour s'inscrire : **8 mars 2024**

6 mai

Code : 12PBFHC03

Hôtel Suite Normandin
535 Rue de Bernières, Lévis, G7A 1C9
Suite Loft
9 h à 16 h
(12 h à 13 h dîner libre)
Date limite pour s'inscrire : **19 avril 2024**

matériel requis

- pinces
- peigne à tige
- brosse ronde
- séchoir
- articles personnels
- matériel utilisé lorsque vous faites de la coloration

coloration

présenté par

PROFESSIONAL BY FAMA
THE ITALIAN ART OF COLOR

Balayage blond

Découvrez des techniques d'une maîtrise exceptionnelle pour créer des balayages époustouflants.

Sortez de votre zone de confort et devenez l'expert incontesté de votre métier.

Christian Gonzales

niveau intermédiaire

250$/cours

8 avril

Code : 12PBFBB01

La Scène
815, boul Lebourgneuf, Québec, G2J 0C1
Salon Privilège
9 h à 16 h
(12 h à 13 h dîner libre)
Date limite pour s'inscrire : **22 mars 2024**

matériel requis

- sarrau
- nuancier
- peigne
- brosse
- séchoir
- fer plat
- clips
- matériel utilisé lorsque vous faites de la coloration

Color 101
Colorez et découvrez

présenté par
matrix

Ce programme permet une compréhension de la structure capillaire ainsi qu'une maîtrise de la théorie de la couleur.

Découvrez tout le potentiel de nos colorations demi-permanentes SoColor Sync et Tonal Control, ainsi que notre coloration permanente SoColor.

Ce programme vous permettra de développer votre expertise en formulation, pour obtenir, à coup sur les résultats désirés.

Pour les coiffeurs qui sont nouveaux, ou experts avec Matrix, qui souhaitent maximiser le potentiel de nos systèmes de coloration.

Britney Foster

niveau découverte

250$/cours

18 mars

Code : 12MAC10102

Boutique de Brossard

9 h à 16 h
(12 h à 13 h dîner libre)

Date limite pour s'inscrire : 1er mars 2024

15 avril

Code : 12MAC10101

La Scène
815, boul Lebourgneuf, Québec, G2J 0C1
Salon Privilège

9 h à 16 h
(12 h à 13 h dîner libre)

Date limite pour s'inscrire : 29 mars 2024

matériel requis

- tablier
- gants

Balayage Avancé 2.0

présenté par
matrix

Cette formation démystifie tous les types de balayage pouvant être demandés par votre clientèle en salon. Vous peaufinerez votre manipulation des produits et des papiers à mèchges ainsi que votre posture afin de rentabiliser le temps d'application.

Que vous suiviez le cours Balayage Avancé 2.0 pour la première fois, ou que vous ayez envie de revisiter ces techniques, tout le monde y trouvera son compte.

Roxane Pitre

niveau avancé

250$/cours

18 mars

Code : 12MABA2004

La Scène
815, boul Lebourgneuf, Québec, G2J 0C1
Salon Privilège

9 h à 16 h
(12 h à 13 h dîner libre)

Date limite pour s'inscrire : 1er mars 2024

matériel requis

- 2 bols à coloration
- pinceau à balayage
- palette à mèches
- pinces de métal
- peigne à tige métal XL
- tablier et gants

stylisme

Texture Class

présenté par
matrix

Le cours de texture est le moment parfait pour un styliste d'approfondir ses connaissances sur les cheveux bouclés.

Nous voyons en détail les différents types de boucles et leurs besoins, ainsi comment les coiffer, les couper et les colorer, tout en respectant et préservant la forme naturelle des cheveux.

Frede Bessette

niveau intermédiaire

250$/cours

29 avril

Code : 12MATC01

Boutique d'Anjou

9 h à 16 h
(12 h à 13 h dîner libre)

Date limite pour s'inscrire : **12 avril 2024**

matériel requis

- ciseaux
- peigne à coupe
- peigne ou brosse à démêler
- brosse denman
- séchoir
- diffuseur

coupe

Coiffure tendance

présenté par
matrix

Martin repoussera vos limites pour faire de chacune de vos coupes un chef-d'oeuvre, que ce soit sur cheveux longs, mi-longs ou courts. Son but ultime est de vous simplifier la vie en vous partageant sa passion et ses techniques simples et efficaces et en vous motivant à vous dépasser.

Martin Ménard

niveau avancé

250$/cours

19 février

Code : 12MACT04

La Scène
815, boul Lebourgneuf, Québec, G2J 0C1
Salon Privilège

9 h à 16 h
(12 h à 13 h dîner libre)

Date limite pour s'inscrire : **2 février 2024**

15 avril

Code : 12MACT03

Boutique de Laval

9 h à 16 h
(12 h à 13 h dîner libre)

Date limite pour s'inscrire : **29 mars 2024**

matériel requis

- ciseaux droits
- rasoir (feather ou auter)
- fer à friser
- fer plat
- séchoir + diffuseur
- brosse ronde toutes grandeurs
- brosse plate
- pinces
- vaporisateur à eau

stylisme

Coiffure haute

présenté par matrix

Un cours de coiffure haute actualisé!
Les tendances en matière de coiffure évoluent rapidement, soyez au sommet de vos connaissances pour satisfaire les besoins de toute votre clientèle.

Du chignon décoiffé, à la tresse bohème, apprenez à maitriser en profondeur ce que vous voyez sur les tapis rouges. Michael Dubuc vous guidera dans une immersion en coiffure tendance et vous ressortirez de votre journée très inspiré et confiant!

Ce cours s'adresse aux coiffeurs connaissant une base de préparation des cheveux et de coiffure de soirée.

Michael Dubuc

niveau avancé

250$/cours

8 avril

Code: 12MACH01

Boutique de Saint-Hyacinthe
9h à 16h
(12h à 13h dîner libre)
Date limite pour s'inscrire: **22 mars 2024**

3 juin

Code: 12MACH02

Boutique d'Anjou
9h à 16h
(12h à 13h dîner libre)
Date limite pour s'inscrire: **17 mai 2024**

matériel requis

- peigne à tige
- brosse plate style «paddle»
- séchoir
- fer rond (différentes dimensions)
- bobby pins
- élastiques

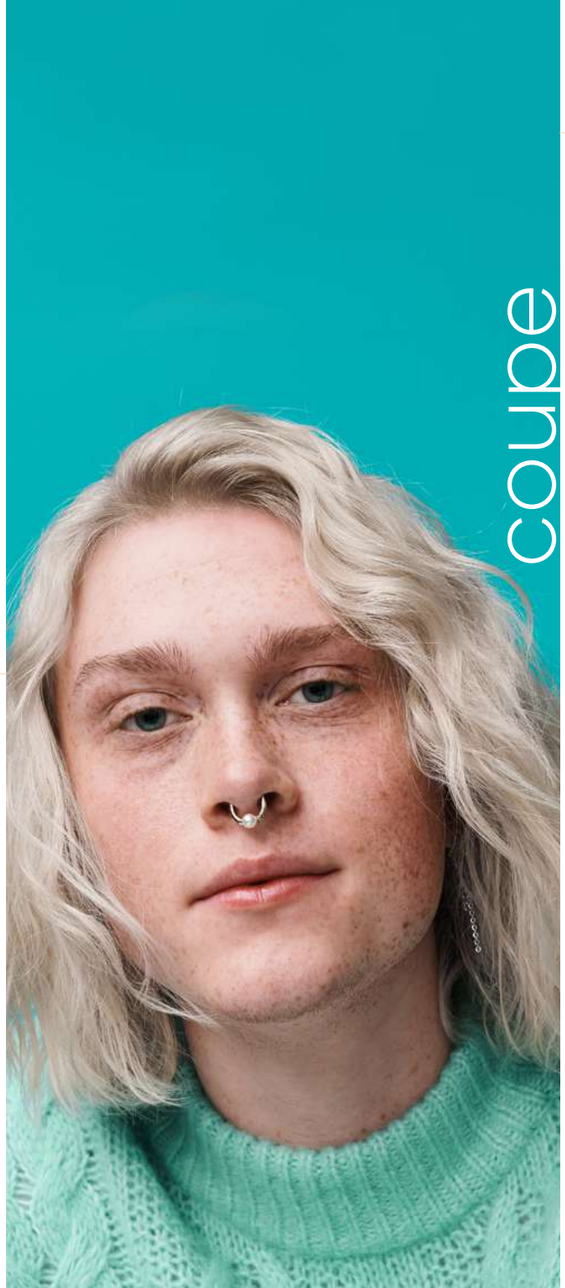

coupe

Coupe avancé

présenté par matrix

Dans cette formation en coupe, Rodrigo poussera vos limites encore plus loin pour faire de chacune de vos coupes un chef-d'œuvre. En passant du cheveux long, mi-long et court, le but ultime est de simplifier la vie aux coiffeurs, de partager des techniques simples et efficaces et de motiver le coiffeur à se dépasser. La réussite des coiffeurs qu'ils touchent avec sa passion est son plus grand objectif. Partager pour grandir.

Rodrigo Araneda

niveau avancé

299$/cours

8 avril

Code: 12MACA01

Boutique Gatineau
9h à 16h
(12h à 13h dîner libre)
Date limite pour s'inscrire: **22 mars 2024**

matériel requis

- ciseaux droits
- rasoir (feather ou autre)
- fer à friser
- fer plat
- séchoir + diffuseur
- brosses rondes toutes grandeurs
- brosse plates
- pinces
- vaporisateur à eau

Session privée

présenté par matrix

Avez-vous envie de connaître les tendances actuelles ? Recherchez-vous des nouveautés au niveau des produits et de la coloration ? Ou avez-vous tout simplement envie d'une mise à jour par Matrix et Biolage en formule privé ? Venez passer une demi-journée avec notre experte Matrix pour en savoir plus sur les tendances et les lancements récents, et sur la manière dont ils peuvent vous aider dans votre vie quotidienne en salon !

Formule Look and Learn, vous serez invité à participer et à mettre quelques petits trucs en pratique ! Techniques de blonds rapides, Formules préférées du nuanceur, Techniques boucles, Coiffures Rapide et facile. Session de questions et réponses.

niveau découverte

30$/cours

11 mars

Code : 12MASP2401

Boutique de Saint-Hyacinthe

9 h à 12 h

Date limite pour s'inscrire : 23 février 2024

Britney Foster

15 avril

Code : 12MASP2402

Hôtel Rimouski
225 Bd René Lepage E, Rimouski, G5L 1P2
Salle Courchesne

13 h à 16 h

Date limite pour s'inscrire : 29 mars 2024

Mélina Rioux

15 avril

Code : 12MASP2403

Boutique de Chicoutimi

13 h à 16 h

Date limite pour s'inscrire : 29 mars 2024

Frede Bessette

Session privée (suite)

29 avril

Code : 12MASP2404

Boutique de Rivière-Du-Loup

9 h à 12 h

Date limite pour s'inscrire : 12 avril 2024

Mélina Rioux

29 avril

Code : 12MASP2405

Boutique de Brossard

9 h à 12 h

Date limite pour s'inscrire : 12 avril 2024

Britney Foster

13 mai

Code : 12MASP2407

Hôtel Quality Inn
157 Water St, Campbellton, NB, E3N 3H2
Salon A

13 h à 16 h

Date limite pour s'inscrire : 26 avril 2024

Mélina Rioux

matériel requis

- tablier

* Vous recevrez un cadeau d'une valeur de 25$ lors de votre arrivé.

L'essentiel de la coupe pour homme

présenté par
MUST MAN PROFESSIONAL

Découvrez l'art de la coupe de cheveux pour hommes lors de cette formation académique exclusive avec Tommy Tremblay. Vous apprendrez quatre styles de coupe distincts et vous élèverez vos compétences à un niveau supérieur avec l'aide d'un professionnel renommé de l'industrie de la coiffure masculine.

Tommy Tremblay

niveau avancé

299$/cours

12 février

Code : 12MMECH01

Boutique de Brossard
9 h à 16 h
(12 h à 13 h dîner libre)

Date limite pour s'inscrire : 26 janvier 2024

13 mai

Code : 12MMECH02

La Scène
815, boul Lebourgneuf, Québec, G2J 0C1
Salon Privilège
9 h à 16 h
(12 h à 13 h dîner libre)

Date limite pour s'inscrire : 26 avril 2024

matériel requis

- clipper
- peigne
- blaireau
- lame
- pinces
- vaporisateur à eau

Style et coiffure haute

présenté par
Éric St-Jean

Soyez inspiré par des bases solides en styling et en coiffures hautes.

Qui a dit que ces dernières devaient être ardues et compliquées à créer ?
Apprenez les trucs rapides du métier qui vous permettront de vous faciliter la tâche.

Éric St-Jean

niveau avancé

299$/cours

6 mai

Code : 12ESJSCH01

La Scène
815, boul Lebourgneuf, Québec, G2J 0C1
Salon Privilège
9 h à 16 h
(12 h à 13 h dîner libre)

Date limite pour s'inscrire : 19 avril 2024

13 mai

Code : 12ESJSCH02

Boutique de Laval
9 h à 16 h
(12 h à 13 h dîner libre)

Date limite pour s'inscrire : 26 avril 2024

matériel requis

- fer à friser
- fer plat
- séchoir + diffuseur
- brosses rondes toutes grandeurs
- brosse plates
- pinces
- vaporisateur à eau

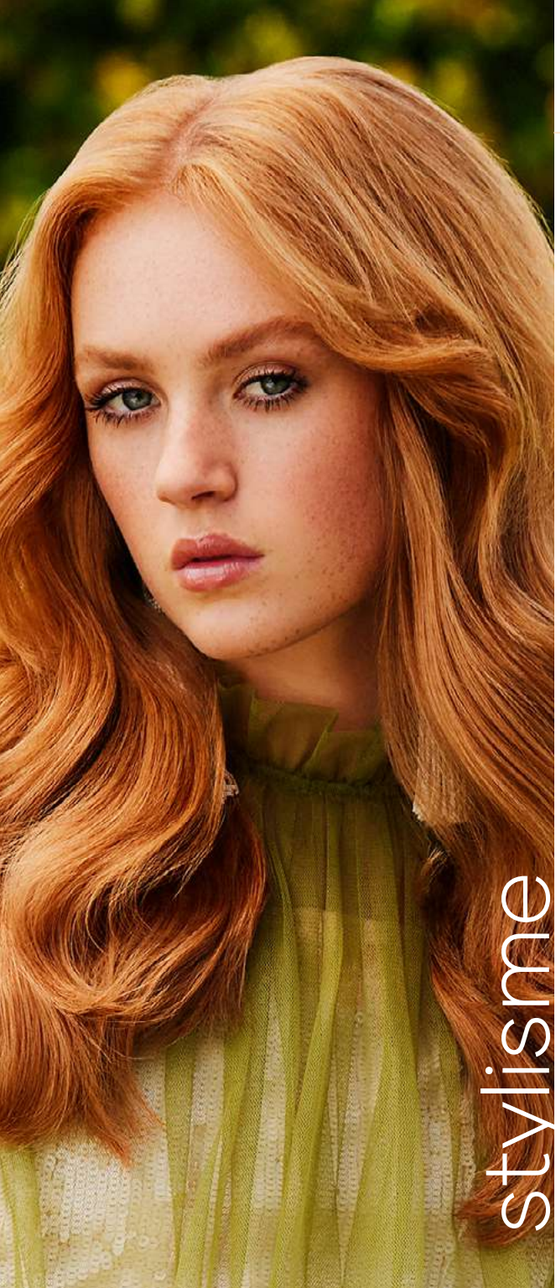

TEXTURE SHAPE.FINISH

présenté par
KEVIN.MURPHY

Apprenez de nouvelles façons créatives d'utiliser le portfolio de produits sur tous vos clients.

Vous acquerrez les compétences nécessaires pour devenir un véritable expert en matière d'application de produits et de superposition, ainsi qu'un aperçu du monde éditorial qui vous permettra de passer à la vitesse supérieure en matière de stylisme.

Stéphanie Audette

niveau découverte

299$/cours

26 février

Code : 12KMSTB01

Boutique de Laval

9 h à 16 h
(12 h à 13 h dîner libre)

Date limite pour s'inscrire : 9 février 2024

matériel requis

- séchoir
- brosse texturisante
- peigne texturisant
- clips de sectionnement
- clips papillon
- accessoires à cheveux
- serviette
- peigne à tige

BLOND.TECHNIQUE ET BALAYAGE

présenté par
KEVIN.MURPHY

Approfondissez vos compétences en éclaircissement et développez vos connaissances dans le choix du bon produit et la résolution des défis.

Une session avancée et dédiée qui explore tout, de la nuance à l'application. Elle comprend un diagnostic capillaire, une consultation client, une coloration éclaircissante avancée et l'élimination de la couleur artificielle. Explorez les techniques à main levée, les looks haute couture, les couleurs lumineuses de l'intérieur et acquérez les techniques de salon que les clients recherchent.

Patricia Ajani

niveau avancé

299$/cours

25 mars

Code : 12KMBTB04

Boutique de Laval

9 h à 16 h
(12 h à 13 h dîner libre)

Date limite pour s'inscrire : 8 mars 2024

matériel requis

- séchoir
- peigne à texture
- pinces de sectionnement
- brosses rondes
- peigne à queue de couleur
- tablier COLOR.ME
- gants
- fer plat
- pinces papillon