printemps-été 2024

académie
BEAUTÉ STAR

beautestar.com/fr/academie

mission

Notre mission est de vous offrir le meilleur de l'éducation à tous les niveaux. Nous vous proposons des formations avec des artistes de haut calibre axées sur vos besoins.

Que ce soit dans le cadre de formations en personne ou en ligne, nous désirons vous offrir de la diversité, de la flexibilité et surtout, nous souhaitons satisfaire votre soif d'apprendre !

Notre objectif ultime est de contribuer à l'évolution de notre industrie qui allie passion et talent.

Merci de choisir l'Académie Beauté Star comme partenaire de votre succès.

Marie-Ève Turnblom
Directrice Marketing
et Académie

modes d'inscription

Nous vous invitons à découvrir notre programme académique et à choisir les formations qui vous aideront à atteindre vos objectifs artistiques les plus élevés.

Tous ensemble, soyons les créateurs des toutes nouvelles tendances.

- Inscription obligatoire pour tous les cours.
- Tous les frais de cours doivent être payés pour valider votre inscription.
- Une classe pourrait être annulée due à une assistance en dessous du minimum requis. Dans un tel cas, le cours sera reporté à une date ultérieure ou il vous sera remboursé.
- **Tous les cours sont non remboursables**
- **Dîner non inclus**

Comment s'inscrire ? Rien de plus simple ! Via votre représentant(e) dans l'une de nos boutiques ou via le **beautestar.com/fr/academie**

En communiquant avec le service à la clientèle au **1.800.361.1978**

votre expérience académique

académie en salle de cours

Profitez de formations pratiques et théoriques en présentiel dans une de nos salles de cours.

académie en salon

Profitez d'une formation entre collègues dans le confort de votre salon. Pour plus d'informations, demandez une soumission à votre représentant(e).

inclusions

- Marottes
- Location des trépieds pour l'équipe
- Matériel et produits pour la formation

comment s'inscrire ?

- Via votre représentant(e)
- Dans l'une de nos boutiques
- Via le **beautestar.com/fr/academie**
- En communiquant avec le service à la clientèle au **1.800.361.1978**

catégories de
formations

fondation

- Balayage
- Coloration
- Coupe
- Immersion : Formation introduction de marque

avancé

- Balayage avancé
- Coloration
- Coupe créative
- Collections saisonnières

encore +

table des matières

6 les artistes

12 formations en salon

32 formations en salle de cours

52 sur scène

les artistes

Francis Bouchard

Artiste

matrix

Le parcours de Francis Bouchard est riche et haut en couleur. Après avoir remporté le concours MATRIX DESTINATION FAME de 2012, il savait qu'il était destiné à plus et il a poursuivi son aventure en déménageant à Montréal. Depuis, il est devenu éducateur consultant artistique pour Matrix Canada. Sa passion pour la mode l'a également incité à participer à la Semaine de la mode de Montréal pendant 3 ans en tant que leader de la direction artistique, alors que son amour pour les séances photo et le travail éditorial l'a mené vers de nouveaux sommets lorsqu'il est devenu l'un des finalistes pour le titre de Coiffeur québécois de l'année au Contessa.

Michael Dubuc

Artiste Coupe

matrix

Depuis 15 ans, Michael Dubuc ne cesse d'évoluer dans le domaine artistique. Entrepreneur dans l'âme et éducateur pour Matrix Canada, il s'est distingué dès son plus jeune âge en remportant le prix Destination Fame, ce qui lui a valu une place sur la couverture du magazine HD Canadian Hairdresser International. Artiste accompli, Michael vous fera vivre une expérience où créativité et connaissances de l'art de la coiffure seront au rendez-vous.

Martin Ménard

Artiste Coupe

matrix

Coiffeur réputé de Québec, Ménard perfectionne son art depuis plus de 10 ans. Il se passionne pour les coupes graphiques d'avant-garde où la précision côtoie les lignes fortes. Martin est un communicateur naturel et ses cours sont toujours très instructifs tout en gardant son auditoire engagé. Il ne cesse d'apprendre et aime partager ses connaissances. Avec Martin, vous apprendrez les bases solides de la coupe tout en étant inspiré pour amener chaque coupe à un niveau supérieur. Du prêt-à-porter à l'excentrique, Martin s'adapte à tous les styles pour vous offrir la coupe de cheveux qui correspondra parfaitement à votre style de vie.

Britney Foster

Consultante en développement des affaires et éducation

matrix

Britney a ouvert son salon presque dès la sortie de l'école en 2006 et est devenu un obsédé de l'éducation, suivant tous les cours qu'elle pouvait trouver ! En 2017, son amour pour l'éducation l'a amenée à rejoindre l'équipe Matrix. Depuis 2020, elle est consultante en éducation à temps plein. Sa compréhension profonde de la théorie de couleur vous aidera à faire progresser vos compétences en tant que coloriste !

les artistes

Mélina Rioux

Consultante technique

matrix

Mélina, coiffeuse depuis maintenant plus de 10 ans, est une vraie passionnée. La coiffure elle en mange ! Elle se spécialise dans les techniques de mèches et adore tout ce qui est produit pour cheveux. Elle cherche toujours à évoluer, en apprendre plus et adore partager ses connaissances.

Frede Bessette

Artiste

matrix

Par son côté avant-gardiste, Frede souhaite mettre en valeur ses compétences et sa créativité. Débutant dans l'industrie de la coiffure en 2012, elle développe méthodiquement sa technique. Perfectionniste, persévérante et dirigée par son ouverture d'esprit, elle se joint à l'équipe d'éducation de Matrix Canada pour promouvoir l'éducation, les lancements et les nouvelles tendances. Maintenant consultante technique en éducation à temps plein pour Matrix, Frede est votre référence pour vous supporter et vous diriger dans votre aventure Matrix.

Roxanne Pitre

Artiste

matrix

Roxane Pitre est éducatrice pour Matrix depuis 6 ans. Sa spécialité est de travailler en simplicité ! La coloration n'est pas un mystère pour elle et elle adore partager avec les autres pour faire élever l'industrie au Québec ! Femme authentique, elle a su faire sa marque sur les réseaux sociaux avec ses colorations aussi diversifiées les unes que les autres , la correction couleur est l' une de ses plus grandes passions.

les artistes

Johanne Charette

Éducatrice technique en chef

PROFESSIONAL BY FAMA THE ITALIAN ART OF COLOR

En tant qu'éducatrice maitre coloriste Virtuoso pour Professional By Fama depuis plus de 10 ans et coiffeuse de formation depuis plus de 30 ans, la coiffure, et surtout la coloration, sont une passion pour elle. Au fil des ans, elle a travaillé avec cette merveilleuse équipe lors de nombreuses présentations et a également donné des formations sur la coloration pour accompagner les coiffeurs dans ce métier de rêve. Elle a également participé à plusieurs événements ABA à New York et à Toronto, où elle a eu la chance de travailler avec et d'assister l'artiste international Edouardo Paludo. Apprendre et enseigner sont les deux choses qu'elle apprécie le plus.

Valérie Bibeau

Artiste Esperto

PROFESSIONAL BY FAMA THE ITALIAN ART OF COLOR

Valérie Gosselin Bibeau possède une expérience de 15 ans dans le domaine de la coiffure et fait partie de l'équipe PBF Canada depuis déjà 4 ans. Elle est une passionnée de la coiffure, toujours désireuse de se surpasser et de mettre en avant sa créativité. Elle prend plaisir à transmettre son savoir et son expertise à ses collègues, ce qui lui permet de rester à son meilleur niveau et d'acquérir continuellement de nouvelles connaissances enrichissantes. Valérie est constamment à l'affût des dernières tendances dans le domaine de la coiffure.

Christian Gonzales

Artiste Esperto

PROFESSIONAL BY FAMA THE ITALIAN ART OF COLOR

Depuis maintenant 18 ans, Christian Gonzales exerce les métiers de coiffeur, d'artiste et d'éducateur. L'enseignement a toujours été une passion pour lui. Il n'a jamais cessé d'évoluer et de se perfectionner au fil des ans. Christian a participé à de nombreux concours en France et au Québec. Il travaille actuellement comme éducateur pour Professional By Fama, ce qui lui permet de partager son savoir et son expérience avec passion.

Jean Marineau

Éducateur Virtuoso Colorista

PROFESSIONAL BY FAMA THE ITALIAN ART OF COLOR

Jean Marineau travaille en salon depuis plus de 25 ans et est maquilleur pour Faces Canada, ainsi que pour plusieurs événements (ABA, divers congrès). Éducateur Virtuoso Colorista depuis plus de 15 ans pour PBF Canada, il a été un partenaire de l'évolution de la marque au fil des ans (lancement d'ABA Toronto, lancement de Plural Line, Hair lift, etc.) Toujours avide d'apprendre de nouvelles techniques de formation et de découvrir de nouveaux produits, c'est toujours un grand plaisir pour lui de partager les nouveautés.

les artistes

Stéphanie Audette

Artiste

KEVIN.MURPHY

Dès l'âge de 4 ans, Stéphanie Audette disait déjà vouloir être coiffeuse quand elle serait grande ! Diplômée d'une école de coiffure en 2014, elle adore suivre des cours et s'informer sur les nouvelles tendances. Dès qu'elle a obtenu son diplôme, elle a commencé à travailler avec les produits KEVIN. MURPHY, dont elle est tombée amoureuse, ainsi que de la philosophie de la marque. Depuis 2018, elle fait partie de l'équipe KEVIN.MURPHY en tant que PLATINUM.KEYS. Elle adore pouvoir exercer son métier et partager sa passion avec les gens.

Patricia Ajani

Artiste

KEVIN.MURPHY

Canadienne d'origine nigériane, Patricia Ajani est coiffeuse depuis 12 ans et elle est notre Diamond Color Key pour l'Amérique du Nord. Elle est éducatrice en coloration depuis 9 ans, dont 7 ans avec l'équipe de KEVIN.MURPHY. Elle adore adapter ses cours aux besoins de son audience.

Passionnée, travaillante et très perfectionniste, Patricia représente la définition d'une artiste coiffeuse. Elle a une clientèle très variée et vaste aux différentes textures de cheveux. Elle est une spécialiste du balayage, des blonds et de la correction de couleur. Elle a également été finaliste et demie finaliste lors de plusieurs compétitions nationales de coiffure et son travail a été publié dans des magazines.

Tommy Tremblay

Artiste

MUST MAN PROFESSIONAL

Gradué de l'académie de coiffure Tornade en 2010, il obtient la troisième place en coupe pour homme professionnel aux compétitions de l'ABA cette même année, l'année suivante il remporte la première place de la compétition de la relève toujours à l'ABA. Il travaille pendant 5 ans pour les salons Oblic à Montréal et devient co-propriétaire avec sa conjointe, aussi coiffeuse, d'une franchise, Oblic Villeray, en juin 2015. Étant passionné de son métier, il suit des formations avec plusieurs artistes reconnus à l'international et passe 8 ans à travailler en tant qu'artiste de plateau, période qui lui permet de développer ses talents de communicateur et d'éducateur.

les artistes

Eric Vaughn

Artiste

amika:

Eric Vaughn est un vétéran chevronné de l'industrie de la beauté, avec une impressionnante expérience de 14 ans à son actif. En tant que fier propriétaire du salon REV à Houston, au Texas, Eric s'est forgé une réputation grâce à ses compétences exceptionnelles et sa passion inébranlable pour son métier.

Eric a été le sponsor capillaire officiel de Miss Texas USA et Miss Texas Teen USA pendant 10 ans. Ce partenariat a mis en avant sa capacité à créer la couleur de cheveux parfaite, les extensions et le coiffage qui complètent parfaitement la beauté et l'élégance des concurrentes pour les amener sur la scène nationale et internationale.

Eric a été répertorié comme l'un des Top 100 Artistes de Modern Salon, parmi les 30 artistes de moins de 30 ans de Beauty Launchpad, et a été couronné vainqueur du ONE SHOT Extension Shot of the Year de Behindthechair.com.

Le travail d'Eric a été présenté dans des publications telles qu'Elle Magazine, Allure, Glamour, Seventeen Magazine, Daily Mail et le New York Post. Sa coiffure et sa vision artistique ont captivé des audiences du monde entier, lui valant une place bien méritée sous les feux de la rampe de l'industrie de la beauté.

Mathieu Latour

Artiste

DESIGNME

Mathieu Latour est un coiffeur basé à Montréal avec 10 ans d'expérience dans l'industrie. Affinant son art lors d'un séjour de deux ans à Londres, au Royaume-Uni, il a mis en valeur ses compétences à travers diverses plateformes, notamment des séances photo, des productions cinématographiques, des publicités, et auprès de sa fidèle clientèle privée. Il est toujours en quête de simplification des soins capillaires et aborde tous ses rendez-vous avec un sentiment d'humilité, de curiosité et de transparence.

Morgan Thomas

Artiste

DESIGNME

Styliste et éducatrice primée, Morgan Thomas est une artiste de la région de Chicago. Récemment nommée «Indie Pro de l'année» par Modern Salon, Morgan a la passion de partager sa créativité et ses connaissances avec d'autres stylistes ainsi que ces clients. Morgan s'efforce de partager des techniques de coiffure qui peuvent être utilisées derrière la chaise, sur le podium, et au-delà.

Tash Gagnon

Artiste

PRAVANA

Co-propriété de Pretty Young Thing Studios depuis 2021, Tash Gagnon a choisi l'industrie de la coiffure comme moyen d'exprimer sa créativité. Elle est tombée amoureuse de PRAVANA en 2013 et a commencé à enseigner la même année. Experte dans les couleurs vives (VIVIDS), sa spécialité réside dans la superposition de couleurs naturelles à l'aide.. Les produits préférés de Tash chez PRAVANA sont les VIVIDS et les Express Tones. Gagnante du prix Miss Congeniality de PRAVANA en 2022, Tash s'efforce de promouvoir l'inclusivité LGBTQ++ et d'inspirer ses collègues stylistes à explorer leur créativité.

Beni Reid

Artiste

PRAVANA

Coiffeur à Toronto depuis 2001, Beni a été attiré par l'industrie grâce à l'atmosphère dynamique du salon où travaillait sa mère. Adoptant PRAVANA en 2021, Beni se spécialise dans l'éclaircissement des cheveux et la couverture des cheveux gris. En 2021, il s'est lancé dans l'éducation, cherchant de nouveaux défis et une opportunité de contribuer à l'industrie. Beni a remporté des prix notables, notamment en tant que finaliste national du Color Trophy en 2012 et en tant que « Éducateur canadien de l'année » en 2023. Le parcours de Beni est un témoignage de sa résilience, ayant réussi à ouvrir son salon pour la deuxième fois, surmontant les défis et trouvant une immense récompense dans le processus. Inspiré par les approches variées de ses collègues stylistes en cours, Beni cherche continuellement de nouvelles perspectives et opportunités d'apprentissage.

Tim Abney

VP mondial de l'éducation

colorproof

Ayant encadré des centaines d'éducateurs au cours de son mandat auprès de marques telles que KEVIN.MURPHY, Tim possède une capacité remarquable à concrétiser le succès en éducation, créant et élevant chaque année des équipes éducatives à de nouveaux sommets. Avec plus de vingt ans d'expérience dans l'industrie, Tim a eu l'opportunité de participer à des événements de mode exclusifs à travers le monde et prête son talent à la production de spectacles, à des événements spéciaux et à la création des images de campagne annuelle de Colorproof. S'appuyant sur des ressources uniques et des expériences collectives, Tim recherche chaque opportunité pour motiver, inspirer et partager de nouvelles compétences avec les coiffeurs de l'industrie de la beauté professionnelle. En tant que Vice-président mondial de l'éducation, Tim prend maintenant l'initiative de créer une programmation éducative supérieure avec une perspective nouvelle et innovante pour Colorproof.

formations en salon

coloration

blond attitude

prix sur mesure*

niveau avancé

Pendant cette formation, vous apprendrez à utiliser avec précision nos 4 nouveaux décolorants lors du segment *The Soul of Bleaching*.

Le segment *Business of Toning* vous fera découvrir nos fabuleux nuanceurs qui vous permettront de créer des blonds splendides, lumineux et brillants. De plus, 3 looks vous seront présentés avec une technique balayage et d'encadrement du visage.

coupe et coloration

coupe et coloration

prix sur mesure*

Ce cours offre une immersion complète dans l'art de la coupe et de la couleur pour vous permettre de vous démarquer dans l'industrie de la coiffure. Lors de cette formation, vous explorerez trois styles de coupes distincts : une coupe courte, une coupe mi-longue spécialement conçue pour les cheveux bouclés, et une coupe longue. En plus des techniques de coupe, vous maîtriserez également trois méthodes avancées de placement de couleurs, applicables à toutes les techniques de coupe. Cet apprentissage approfondi vous permettra de perfectionner votre expertise en coiffure et de créer des looks exceptionnels pour votre clientèle.

coloration

blonds multi-dimensionnels

prix sur mesure*

niveau avancé

Personnalisez votre approche de consultation couleur. Comprenez où positionner vos effets de couleur (zones positives et négatives). Maîtrisez toutes les techniques de tricot.

coloration

balayage me avancé

prix sur mesure*

niveau avancé

Les blonds sont votre carte d'affaires ! Ce cours vous permettra de perfectionner vos techniques de balayage afin de devenir la référence dans votre salon.

stylisme

coiffure haute

prix sur mesure*

niveau avancé

Un cours de coiffure haute actualisé! Les tendances en matière de coiffure évoluent rapidement, soyez au sommet de vos connaissances pour satisfaire les besoins de toute votre clientèle. Du chignon décoiffé, à la tresse bohème, apprenez à maitriser en profondeur ce que vous voyez sur les tapis rouges. Ce cours offre une immersion en coiffure tendance et vous ressortirez de votre journée inspiré et confiant! S'adresse aux coiffeurs connaissants une base de préparation des cheveux et de coiffure de soirée.

coupe

les indispensables de la coupe

prix sur mesure*

niveau avancé

Dans ce cours interactif, vous revisiterez les principes oubliés de la texture du cheveu versus le choix de la coupe. Une même coupe peut évoluer ou être revisitée selon la cliente et ses besoins.

stylisme

vintage vixens

prix sur mesure*

En utilisant vos fers pour une finition vintage, vous créerez deux looks prêts pour le tapis rouge, idéaux pour la cliente qui recherche un style intemporel.

Tout en apprenant ces looks, vous maîtriserez un certain nombre de techniques de coiffage qui augmenteront l'efficacité de votre travail. C'est une édition parfaite pour votre portfolio!

Cours également disponible **en ZOOM**

stylisme

advanced finishing

prix sur mesure*

Sortez de la routine des ondulations de plage et mettez la touche finale aux coiffures de vos clientes avec de nouvelles techniques de finition. Vous verrez comment utiliser correctement les outils et manier avec précision le fer, effectuer un brushing qui permet de gagner du temps, créer des vagues stylisées, marcel ou glam, et bien plus. Ces techniques pourront servir de touche finale à vos coiffures en salon ou comme base à des coiffures hautes et à des styles éditoriaux.

Cours également disponible **en ZOOM**

stylisme

amika 101

prix sur mesure*

niveau
découverte

À nos amis, anciens et nouveaux, ce cours interactif vous dévoilera tous les secrets sur les meilleurs produits et outils amika. Vous apprendrez comment utiliser la gamme et obtiendrez des conseils pour vendre efficacement les produits à votre clientèle.

Vous repartirez enthousiaste à l'idée de jouer avec tous les produits et outils amika.

Cours également disponible **en ZOOM**

coloration

START

prix sur mesure*

niveau
découverte

Classe de base sur COLOR.ME destinée aux salons nouvellement partenaires COLOR.ME par KEVIN.MURPHY

Formation destinée aux salons partenaires KEVIN.MURPHY seulement

coloration

LAB

prix sur mesure*

niveau
avancé

Pour les artistes qui désirent acquérir des techniques et pratiques avancées avec COLOR.ME.

Formation destinée aux salons partenaires KEVIN.MURPHY seulement

coloration

GREY

prix sur mesure*

niveau découverte

Alors que la mode ouvre la voie à une révolution des possibilités de gris, cette classe vous aide à naviguer et à comprendre les changements de comportement des clients. Explorez différentes options de couverture et de technologie allant du multiton à l'opaque et aux résultats de mode. Les sujets abordés incluent les cheveux résistants, l'éclaircissement des cheveux gris, la gestion de la chaleur indésirable, l'équilibrage des couleurs et la résolution des problèmes.

Formation destinée aux salons partenaires KEVIN.MURPHY seulement

coloration

GLOSS

prix sur mesure*

niveau découverte

Axé sur la performance, COLOR.ME GLOSS est conçu de manière unique comme une couleur et un traitement en un seul produit. Cette couleur demi-permanente lumineuse et liquide va au-delà de la brillance pour reconstruire et hydrater profondément les cheveux, leur conférant une incroyable force qui augmente à chaque coloration. Né de la mode, le choix des options de teintes et de diverses techniques d'application permet une expérience capillaire entièrement personnalisable.

Formation destinée aux salons partenaires KEVIN.MURPHY seulement

coloration

BLONDE.TECHNIQUES

prix sur mesure*

niveau avancé

BLONDE.TECHNIQUES couvre les techniques à main levée et les looks haute couture, explorant la facilité et la simplicité pour obtenir de magnifiques blonds lumineux.

Formation destinée aux salons partenaires KEVIN.MURPHY seulement

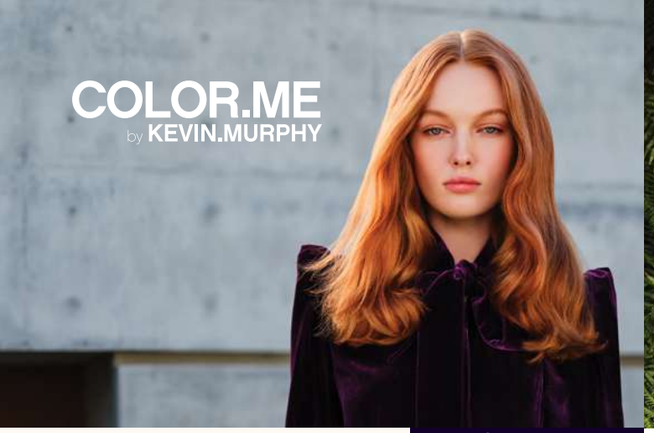

coloration

ART.LAB

prix sur mesure*

niveau avancé

Dans ce cours, vous apprendrez les étapes suivies par KEVIN.MURPHY pour créer une collection COLOR.ME et comment l'inspiration des tendances actuelles, de la mode, des médias sociaux, des influenceurs et des changements sociétaux crée l'histoire d'une collection.

Formation destinée aux salons partenaires KEVIN.MURPHY seulement

coloration

REFINED

prix sur mesure*

niveau intermédiaire

Une exploration exhaustive de la tonification ou du raffinement sur tous les types de cheveux. Choisissez des solutions qui obtiennent systématiquement le résultat souhaité pour vos clients. Améliorez vos compétences techniques, relevez les défis et offrez les meilleurs résultats possibles. Explorez l'importance de créer la base parfaite et de choisir entre une TEINTE et un TONER, recueillez des conseils et des formulations pour contrer les tons indésirables.

Formation destinée aux salons partenaires KEVIN.MURPHY seulement

stylisme

TEXTURE SHAPE.FINISH

prix sur mesure*

niveau découverte

Apprenez de nouvelles façons créatives d'utiliser le portfolio de produits sur tous vos clients.

Vous acquerrez les compétences nécessaires pour devenir un véritable expert en matière d'application de produits et de superposition, ainsi qu'un aperçu du monde éditorial qui vous permettra de passer à la vitesse supérieure en matière de stylisme.

Formation destinée aux salons partenaires KEVIN.MURPHY seulement

stylisme

I.DOO

prix sur mesure*

niveau découverte

Vous apprendrez de nouvelles compétences créatives inspirées des séances de stylisme de KEVIN.MURPHY et serez en mesure de créer des looks qui complètent n'importe quel thème. Apprenez à travailler avec les demandes des clients et à les aider à respecter les délais avant et pendant un événement.

Comprenez le secteur du mariage et combinez cela avec une belle coiffure pour dépasser les attentes de vos clientes et obtenir de solides références pour vos futurs rendez-vous de coiffures de mariage.

Formation destinée aux salons partenaires KEVIN.MURPHY seulement

stylisme

BLOW.DRY

prix sur mesure*

niveau découverte

Vous saurez comment préparer et exécuter des looks finis, qu'il s'agisse d'un brushing pour obtenir du volume, de la douceur ou de la texture. Vous comprendrez pourquoi la communication est essentielle dans tout service de brushing pour vous assurer de dépasser les attentes de vos clients.

Formation destinée aux salons partenaires KEVIN.MURPHY seulement

stylisme

LEARN.ME

prix sur mesure*

niveau découverte

Classe de base destinée aux salons nouvellement partenaires avec KEVIN.MURPHY.

Formation destinée aux salons partenaires KEVIN.MURPHY seulement

stylisme

BRAID.ME

prix sur mesure*

niveau découverte

Apprenez quatre techniques de tressage classiques: française, hollandaise, en corde et en queue de poisson. Utilisez ensuite ces techniques pour créer vos propres styles de tressage.

Formation destinée aux salons partenaires KEVIN.MURPHY seulement

stylisme

HAIR.REHAB

prix sur mesure*

niveau découverte

Répondre aux besoins des clients signifie résoudre les problèmes capillaires tout en éduquant et en aidant à maintenir les résultats avec des solutions à domicile. Les préoccupations capillaires évoluent et les clients peuvent avoir besoin d'un renforcement personnalisé ponctuel pour leur condition ou leur texture capillaire.

Acquérez une compréhension de la multifacette de nos formules de produits et apprenez comment sélectionner des solutions personnalisées parmi l'un des traitements HAIR.REHAB pour offrir des avantages ultimes à vos clients.

Formation destinée aux salons partenaires KEVIN.MURPHY seulement

KEVIN.MURPHY + COLOR.ME by KEVIN.MURPHY

coloration

+ TECHNOLOGIES - pH.D et COLOUR.XELERATE

prix sur mesure*

niveau découverte

Voyagez à travers notre portefeuille innovant + Technologies. Avec pH.D - le transformateur de pH sans éclaircissement ni déplacement et COLOUR.XELERATE - notre accélérant de développement à base d'huile. Comprenez les options de formulation pour créer des résultats sans couture avec des avantages de gain de temps et d'amélioration de la couleur.

Apprenez les ratios d'additifs pH.D & COLOUR.XELERATE pour le dépot, ton sur ton, le mélange de gris, le raffinement ou le gloss des cheveux de votre client.

Formation destinée aux salons partenaires KEVIN.MURPHY seulement

coloration

BLONDE HIGH.LIFT

prix sur mesure*

niveau intermédiaire

BLONDE HIGH.LIFT est une nouvelle innovation de KEVIN.MURPHY pour des solutions d'éclaircissement professionnelles. Participez à une exploration approfondie pour comprendre comment l'incorporer au mieux dans votre portefeuille de couleurs. Approfondissez vos connaissances en matière de couleur, vos compétences techniques et présentez les avantages des options de service KEVIN.MURPHY+BLONDE HIGH.LIFT.

Formation destinée aux salons partenaires KEVIN.MURPHY seulement

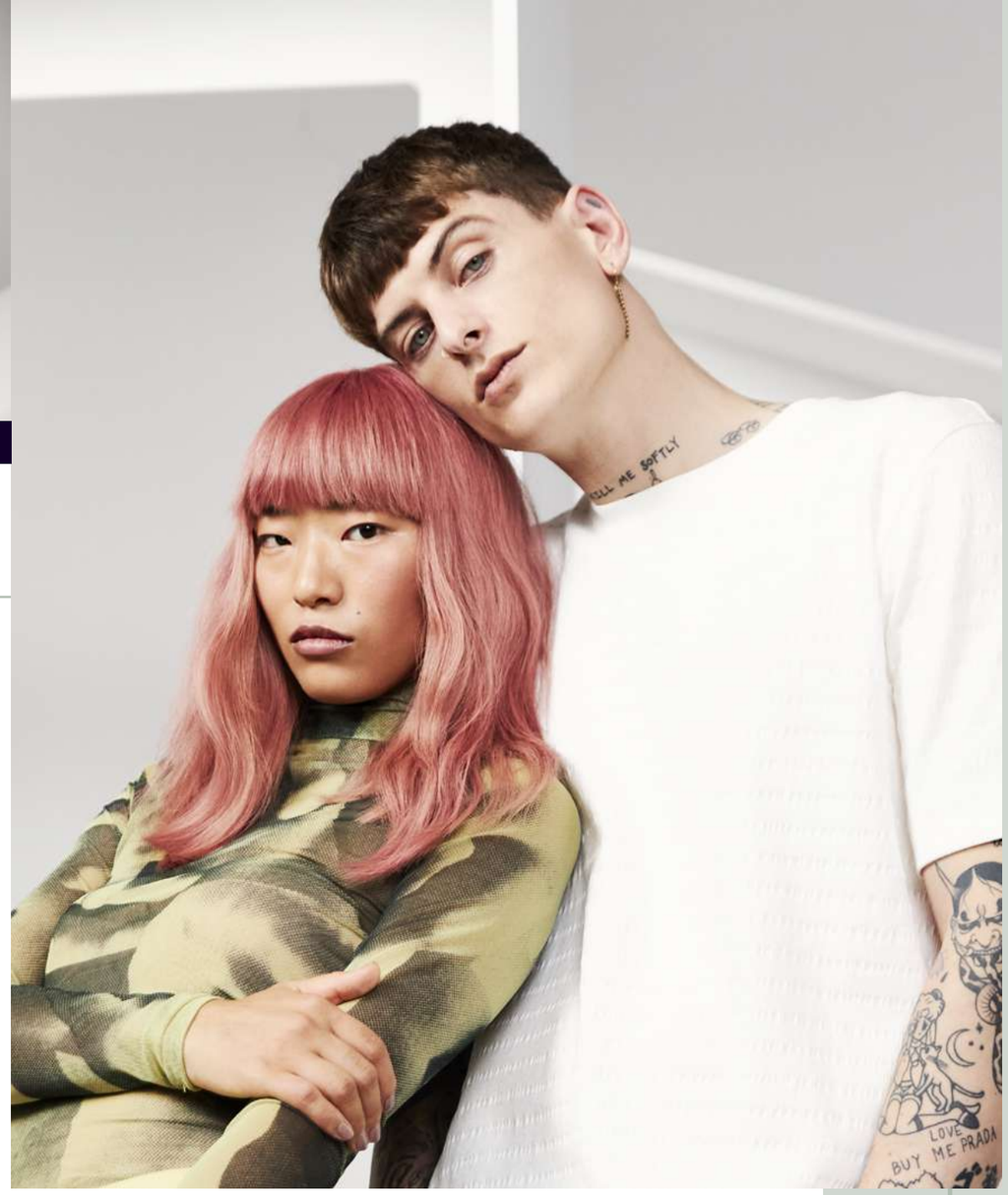

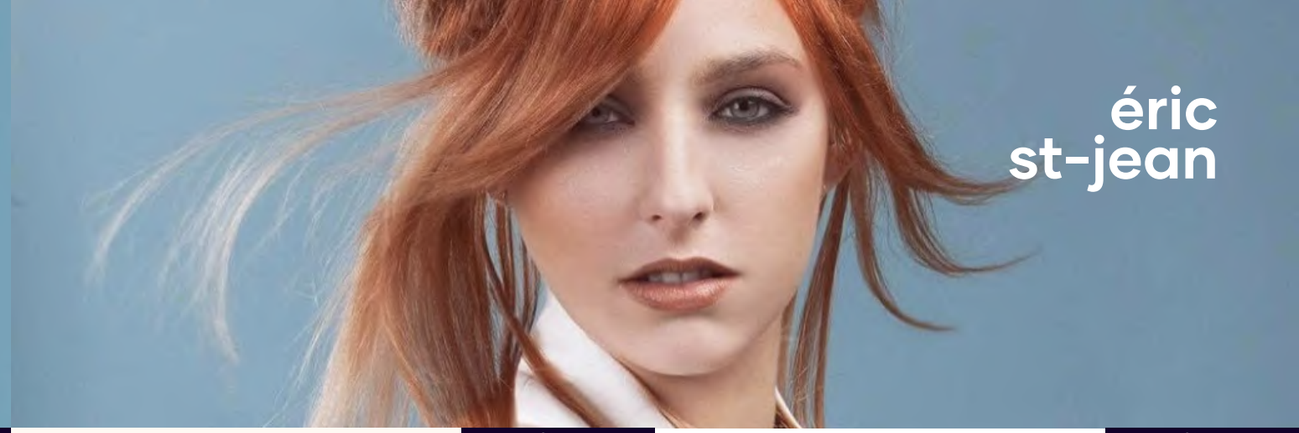

coupe

Cut : Back to basic

prix sur mesure*

Avec Éric St-Jean

niveau découverte

Ce cours vous ramènera aux sources. Il vous permettra d'explorer une philosophie différente et de revoir les bases de la coupe de cheveux. Il est essentiel de maîtriser la base afin de pouvoir s'épanouir.

coupe

Cut : Fashion insider

prix sur mesure*

Avec Éric St-Jean

niveau intermédiaire

Explorez le monde de la mode au travers de ces coupes. Inspirées directement des défilés de mode, qu'elles soient courtes, mi-longues ou longues, ces tendances évoluent rapidement. Apprenez à les apprivoiser afin de répondre à la demande de votre clientèle.

stylisme

Brushing 101

prix sur mesure*

Avec Éric St-Jean

niveau intermédiaire

Parce que le brushing est un art et il ne faut pas le mettre de côté, devenez un expert en finition de look. Apprenez à construire vos mouvements, vos volumes et vos looks complètement à l'aide de vos brosses.

Découvrez comment devenir un expert en consultation de produits capillaires afin de faire grandir votre revente en salon et cibler le bon produit pour soutenir les looks que vous créez !

stylisme

Style it and put it up

prix sur mesure*

Avec Éric St-Jean

niveau intermédiaire

Soyez inspiré par des bases solides en styling et en coiffures hautes. Qui a dit que ces dernières devaient être ardues et compliquées à créer?

Apprenez les trucs rapides du métier qui vous permettront de vous faciliter la tâche.

formations en salle de cours

présenté par
PROFESSIONAL BY FAMA
THE ITALIAN ART OF COLOR

Maestro 1

Ce cours théorique vous présentera en détail toutes les gammes de Professional By Fama. Vous découvrirez le système exclusif de lecture des couleurs Chromacubes de PBF, les technologies et les ingrédients utilisés, ainsi que les avantages des couleurs permanentes, demi-permanentes, directes, des toners et des décolorants.

Vous apprendrez, entre autres, des trucs et des formules pour créer des couleurs vives et couvrir les cheveux blancs.

Ce cours complet vous donnera la confiance et les outils nécessaires pour répondre aux différentes demandes de votre clientèle.

Valérie Bibeau

niveau débutant

cours gratuit !

5 février
Code : 12PBFM102

En ligne
9 h à 12 h

6 mai
Code : 12PBFM103

En ligne
9 h à 12 h

matériel requis

- aucun matériel requis

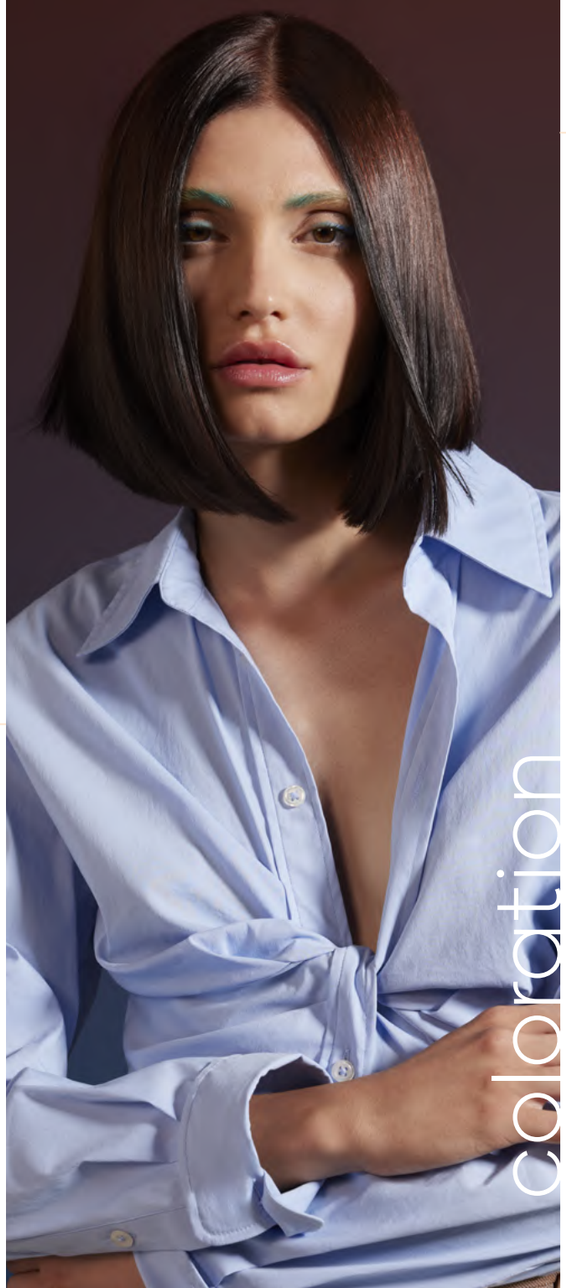

présenté par
PROFESSIONAL BY FAMA
THE ITALIAN ART OF COLOR

Maestro 2

Cette formation vise à faire l'analyse en profondeur des problématiques de la coloration.

Suite à cette formation, vous serez en mesure de contrôler complètement votre coloration du bout des doigts.

Jean Marineau

niveau intermédiaire

349$/cours

19-20 février
Code : 12PBFM205

La Scène
815 Boulevard Lebourgneuf, Québec, Q2J 0C1
Salon Privilège

9 h à 16 h
(12 h à 13 h dîner libre)

Date limite pour s'inscrire : 2 février 2024

26-27 février
Code : 12PBFM206

Boutique de Brossard

9 h à 16 h
(12 h à 13 h dîner libre)

Date limite pour s'inscrire : 9 février 2024

matériel requis

- sarrau
- nuancier
- peigne
- clips
- brosse
- séchoir
- articles personnels
- matériel utilisé lorsque vous faites de la coloration

Maestro 3/4

présenté par
PROFESSIONAL BY FAMA
THE ITALIAN ART OF COLOR

Lors de cette formation, vous découvrirez le blond sous toutes ses facettes et vous apprendrez de nouvelles techniques de mèches à faire rêver.

Jean Marineau

niveau intermédiaire

250$/cours

11 mars

La Scène
815 Boulevard Lebourgneuf, Québec, Q2J 0C1
Salon Privilège

9 h à 16 h
(12 h à 13 h dîner libre)

Code : 12PBFM3404

Date limite pour s'inscrire : **23 février 2024**

25 mars

Boutique de Brossard

9 h à 16 h
(12 h à 13 h dîner libre)

Code : 12PBFM3405

Date limite pour s'inscrire : **8 mars 2024**

matériel requis

- sarrau
- nuancier
- peigne
- clips
- brosse
- fer plat
- séchoir
- articles personnels
- matériel utilisé lorsque vous faites de la coloration

Maestro 5

présenté par
PROFESSIONAL BY FAMA
THE ITALIAN ART OF COLOR

Le Maestro 5 vous permet de passer à un autre niveau en complétant vos connaissances avec ces points importants :

- les composantes du cheveu et du pH
- les mécanismes de la coloration et de la décoloration
- la science derrière les produits traitants

Approfondissez votre connaissance et gagnez en aisance avec le jeu et la chimie des pigments. Maîtrisez les subtilités avantageuses de l'utilisation des différents types de coloration et leur combinaison : permanente, semi-permanente, directe et temporaire, ainsi que les différences de résultats en fonction du volume utilisé.

Cette formation est la conclusion de votre formation de base avec la coloration Professional By Fama. Vous obtiendrez votre certification de « Maître coloriste » !

Johanne Charette

niveau avancé

250$/cours

13 mai

Boutique de Brossard

9 h à 15 h
(12 h à 13 h dîner libre)

Code : 12PBFM501

Date limite pour s'inscrire : **26 avril 2024**

matériel requis

- aucun matériel requis

coloration

présenté par

PROFESSIONAL BY FAMA
THE ITALIAN ART OF COLOR

Harmoniser la couleur

Ce cours a pour but de vous faire comprendre de long en large l'harmonie que l'on peut apporter à sa clientèle grâce à la compréhension des teintes naturelles de la peau de chaque clients(es).

Certaines personnes sont plus en harmonie avec certaines couleurs en raison de facteurs tels que leur teint de peau, la couleur de leurs yeux, et même leur personnalité.

En comprenant ces principes, vous serez en mesure de créer des designs personnalisés aux couleurs harmonieuses qui s'alignent avec la personnalité et le style de vos clients.

Johanne Charette

niveau intermédiaire

250$/cours

19 février

Code : 12PBFHC01

Boutique de Laval
9 h à 16 h
(12 h à 13 h dîner libre)
Date limite pour s'inscrire : **2 février 2024**

25 mars

Code : 12PBFHC02

Boutique de Gatineau
9 h à 16 h
(12 h à 13 h dîner libre)
Date limite pour s'inscrire : **8 mars 2024**

6 mai

Code : 12PBFHC03

Hôtel Suite Normandin
535 Rue de Bernières, Lévis, G7A 1C9
Suite Loft
9 h à 16 h
(12 h à 13 h dîner libre)
Date limite pour s'inscrire : **19 avril 2024**

matériel requis

- pinces
- peigne à tige
- brosse ronde
- séchoir
- articles personnels
- matériel utilisé lorsque vous faites de la coloration

coloration

présenté par

PROFESSIONAL BY FAMA
THE ITALIAN ART OF COLOR

Balayage blond

Découvrez des techniques d'une maîtrise exceptionnelle pour créer des balayages époustouflants.

Sortez de votre zone de confort et devenez l'expert incontesté de votre métier.

Christian Gonzales

niveau intermédiaire

250$/cours

8 avril

Code : 12PBFBB01

La Scène
815, boul Lebourgneuf, Québec, G2J 0C1
Salon Privilège
9 h à 16 h
(12 h à 13 h dîner libre)
Date limite pour s'inscrire : **22 mars 2024**

matériel requis

- sarrau
- nuancier
- peigne
- brosse
- séchoir
- fer plat
- clips
- matériel utilisé lorsque vous faites de la coloration

Color 101
Colorez et découvrez

présenté par
matrix

Ce programme permet une compréhension de la structure capillaire ainsi qu'une maîtrise de la théorie de la couleur.

Découvrez tout le potentiel de nos colorations demi-permanentes SoColor Sync et Tonal Control, ainsi que notre coloration permanente SoColor.

Ce programme vous permettra de développer votre expertise en formulation, pour obtenir, à coup sur les résultats désirés.

Pour les coiffeurs qui sont nouveaux, ou experts avec Matrix, qui souhaitent maximiser le potentiel de nos systèmes de coloration.

Britney Foster

niveau découverte

250$/cours

18 mars

Code : 12MAC10102

Boutique de Brossard

9 h à 16 h
(12 h à 13 h dîner libre)

Date limite pour s'inscrire : 1er mars 2024

15 avril

Code : 12MAC10101

La Scène
815, boul Lebourgneuf, Québec, G2J 0C1
Salon Privilège

9 h à 16 h
(12 h à 13 h dîner libre)

Date limite pour s'inscrire : 29 mars 2024

matériel requis

- tablier
- gants

Balayage Avancé 2.0

présenté par
matrix

Cette formation démystifie tous les types de balayage pouvant être demandés par votre clientèle en salon. Vous peaufinerez votre manipulation des produits et des papiers à mèchges ainsi que votre posture afin de rentabiliser le temps d'application.

Que vous suiviez le cours Balayage Avancé 2.0 pour la première fois, ou que vous ayez envie de revisiter ces techniques, tout le monde y trouvera son compte.

Roxane Pitre

niveau avancé

250$/cours

18 mars

Code : 12MABA2004

La Scène
815, boul Lebourgneuf, Québec, G2J 0C1
Salon Privilège

9 h à 16 h
(12 h à 13 h dîner libre)

Date limite pour s'inscrire : 1er mars 2024

matériel requis

- 2 bols à coloration
- pinceau à balayage
- palette à mèches
- pinces de métal
- peigne à tige métal XL
- tablier et gants

stylisme

Texture Class

présenté par
matrix

Le cours de texture est le moment parfait pour un styliste d'approfondir ses connaissances sur les cheveux bouclés.

Nous voyons en détail les différents types de boucles et leurs besoins, ainsi comment les coiffer, les couper et les colorer, tout en respectant et préservant la forme naturelle des cheveux.

Frede Bessette

niveau intermédiaire

250$/cours

29 avril

Code : 12MATC01

Boutique d'Anjou

9 h à 16 h
(12 h à 13 h dîner libre)

Date limite pour s'inscrire : **12 avril 2024**

matériel requis

- ciseaux
- peigne à coupe
- peigne ou brosse à démêler
- brosse denman
- séchoir
- diffuseur

coupe

Coiffure tendance

présenté par
matrix

Martin repoussera vos limites pour faire de chacune de vos coupes un chef-d'oeuvre, que ce soit sur cheveux longs, mi-longs ou courts. Son but ultime est de vous simplifier la vie en vous partageant sa passion et ses techniques simples et efficaces et en vous motivant à vous dépasser.

Martin Ménard

niveau avancé

250$/cours

19 février

Code : 12MACT04

La Scène
815, boul Lebourgneuf, Québec, G2J 0C1
Salon Privilège

9 h à 16 h
(12 h à 13 h dîner libre)

Date limite pour s'inscrire : **2 février 2024**

15 avril

Code : 12MACT03

Boutique de Laval

9 h à 16 h
(12 h à 13 h dîner libre)

Date limite pour s'inscrire : **29 mars 2024**

matériel requis

- ciseaux droits
- rasoir (feather ou auter)
- fer à friser
- fer plat
- séchoir + diffuseur
- brosse ronde toutes grandeurs
- brosse plate
- pinces
- vaporisateur à eau

stylisme

Coiffure haute

présenté par matrix

Un cours de coiffure haute actualisé!
Les tendances en matière de coiffure évoluent rapidement, soyez au sommet de vos connaissances pour satisfaire les besoins de toute votre clientèle.

Du chignon décoiffé, à la tresse bohème, apprenez à maitriser en profondeur ce que vous voyez sur les tapis rouges. Michael Dubuc vous guidera dans une immersion en coiffure tendance et vous ressortirez de votre journée très inspiré et confiant!

Ce cours s'adresse aux coiffeurs connaissant une base de préparation des cheveux et de coiffure de soirée.

Michael Dubuc

niveau avancé

250$/cours

8 avril

Code: 12MACH01

Boutique de Saint-Hyacinthe
9h à 16h
(12h à 13h dîner libre)
Date limite pour s'inscrire: **22 mars 2024**

3 juin

Code: 12MACH02

Boutique d'Anjou
9h à 16h
(12h à 13h dîner libre)
Date limite pour s'inscrire: **17 mai 2024**

matériel requis

- peigne à tige
- brosse plate style «paddle»
- séchoir
- fer rond (différentes dimensions)
- bobby pins
- élastiques

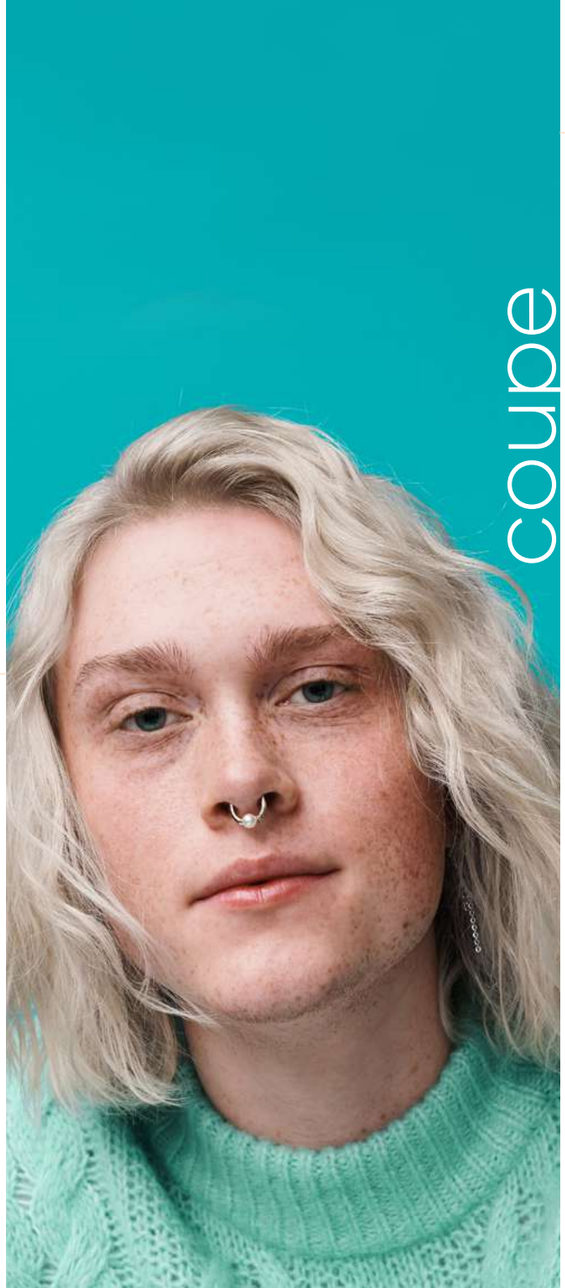

coupe

Coupe avancé

présenté par matrix

Dans cette formation en coupe, Frede poussera vos limites encore plus loin pour faire de chacune de vos coupes un chef-d'œuvre.
En passant du cheveux long, mi-long et court, le but ultime est de simplifier la vie aux coiffeurs, de partager des techniques simples et efficaces et de motiver le coiffeur à se dépasser. La réussite des coiffeurs qu'elle touchent avec sa passion est son plus grand objectif. Partager pour grandir.

Frede Bessette

niveau avancé

250$/cours

8 avril

Code: 12MACA01

Boutique Gatineau
9h à 16h
(12h à 13h dîner libre)
Date limite pour s'inscrire: **22 mars 2024**

matériel requis

- ciseaux droits
- rasoir (feather ou autre)
- fer à friser
- fer plat
- séchoir + diffuseur
- brosses rondes toutes grandeurs
- brosse plates
- pinces
- vaporisateur à eau

Session privée

présenté par matrix

Avez-vous envie de connaître les tendances actuelles ? Recherchez-vous des nouveautés au niveau des produits et de la coloration ? Ou avez-vous tout simplement envie d'une mise à jour par Matrix et Biolage en formule privé ? Venez passer une demi-journée avec notre experte Matrix pour en savoir plus sur les tendances et les lancements récents, et sur la manière dont ils peuvent vous aider dans votre vie quotidienne en salon !

Formule Look and Learn, vous serez invité à participer et à mettre quelques petits trucs en pratique ! Techniques de blonds rapides, Formules préférées du nuanceur, Techniques boucles, Coiffures Rapide et facile. Session de questions et réponses.

niveau découverte

30$/cours

11 mars

Code : 12MASP2401

Boutique de Saint-Hyacinthe

9 h à 12 h

Date limite pour s'inscrire : 23 février 2024

Britney Foster

15 avril

Code : 12MASP2402

Hôtel Rimouski
225 Bd René Lepage E, Rimouski, G5L 1P2
Salle Courchesne

13 h à 16 h

Date limite pour s'inscrire : 29 mars 2024

Mélina Rioux

15 avril

Code : 12MASP2403

Boutique de Chicoutimi

13 h à 16 h

Date limite pour s'inscrire : 29 mars 2024

Frede Bessette

Session privée (suite)

29 avril

Code : 12MASP2404

Boutique de Rivière-Du-Loup

9 h à 12 h

Date limite pour s'inscrire : 12 avril 2024

Mélina Rioux

29 avril

Code : 12MASP2405

Boutique de Brossard

9 h à 12 h

Date limite pour s'inscrire : 12 avril 2024

Britney Foster

13 mai

Code : 12MASP2407

Hôtel Quality Inn
157 Water St, Campbellton, NB, E3N 3H2
Salon A

13 h à 16 h

Date limite pour s'inscrire : 26 avril 2024

Mélina Rioux

matériel requis

- tablier

* Vous recevrez un cadeau d'une valeur de 25$ lors de votre arrivé.

L'essentiel de la coupe pour homme

présenté par
MUST MAN PROFESSIONAL

Découvrez l'art de la coupe de cheveux pour hommes lors de cette formation académique exclusive avec Tommy Tremblay. Vous apprendrez quatre styles de coupe distincts et vous élèverez vos compétences à un niveau supérieur avec l'aide d'un professionnel renommé de l'industrie de la coiffure masculine.

Tommy Tremblay

niveau avancé

299$/cours

12 février

Code : 12MMECH01

Boutique de Brossard
9 h à 16 h
(12 h à 13 h dîner libre)

Date limite pour s'inscrire : 26 janvier 2024

13 mai

Code : 12MMECH02

La Scène
815, boul Lebourgneuf, Québec, G2J 0C1
Salon Privilège
9 h à 16 h
(12 h à 13 h dîner libre)

Date limite pour s'inscrire : 26 avril 2024

matériel requis

- clipper
- peigne
- blaireau
- lame
- pinces
- vaporisateur à eau

Style et coiffure haute

présenté par
Éric St-Jean

Soyez inspiré par des bases solides en styling et en coiffures hautes.

Qui a dit que ces dernières devaient être ardues et compliquées à créer ?
Apprenez les trucs rapides du métier qui vous permettront de vous faciliter la tâche.

Éric St-Jean

niveau avancé

299$/cours

6 mai

Code : 12ESJSCH01

La Scène
815, boul Lebourgneuf, Québec, G2J 0C1
Salon Privilège
9 h à 16 h
(12 h à 13 h dîner libre)

Date limite pour s'inscrire : 19 avril 2024

13 mai

Code : 12ESJSCH02

Boutique de Laval
9 h à 16 h
(12 h à 13 h dîner libre)

Date limite pour s'inscrire : 26 avril 2024

matériel requis

- fer à friser
- fer plat
- séchoir + diffuseur
- brosses rondes toutes grandeurs
- brosse plates
- pinces
- vaporisateur à eau

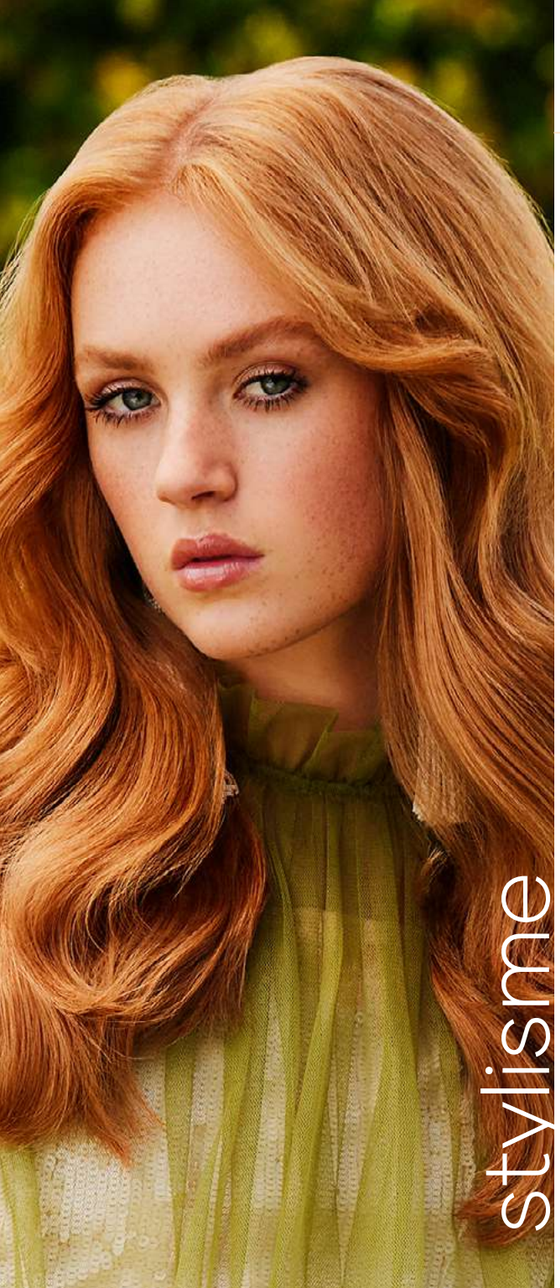

TEXTURE SHAPE.FINISH

présenté par
KEVIN.MURPHY

Apprenez de nouvelles façons créatives d'utiliser le portfolio de produits sur tous vos clients.

Vous acquerrez les compétences nécessaires pour devenir un véritable expert en matière d'application de produits et de superposition, ainsi qu'un aperçu du monde éditorial qui vous permettra de passer à la vitesse supérieure en matière de stylisme.

Stéphanie Audette

niveau découverte

299$/cours

26 février

Code : 12KMSTB01

Boutique de Laval

9 h à 16 h
(12 h à 13 h dîner libre)

Date limite pour s'inscrire : 9 février 2024

matériel requis

- séchoir
- brosse texturisante
- peigne texturisant
- clips de sectionnement
- clips papillon
- accessoires à cheveux
- serviette
- peigne à tige

BLOND.TECHNIQUE ET BALAYAGE

présenté par
KEVIN.MURPHY

Approfondissez vos compétences en éclaircissement et développez vos connaissances dans le choix du bon produit et la résolution des défis.

Une session avancée et dédiée qui explore tout, de la nuance à l'application. Elle comprend un diagnostic capillaire, une consultation client, une coloration éclaircissante avancée et l'élimination de la couleur artificielle. Explorez les techniques à main levée, les looks haute couture, les couleurs lumineuses de l'intérieur et acquérez les techniques de salon que les clients recherchent.

Patricia Ajani

niveau avancé

299$/cours

25 mars

Code : 12KMBTB04

Boutique de Laval

9 h à 16 h
(12 h à 13 h dîner libre)

Date limite pour s'inscrire : 8 mars 2024

matériel requis

- séchoir
- peigne à texture
- pinces de sectionnement
- brosses rondes
- peigne à queue de couleur
- tablier COLOR.ME
- gants
- fer plat
- pinces papillon

sur scène

matrix

PROFESSIONAL
BY FAMA
THE ITALIAN ART OF COLOR

DESIGNME

PRAVANA

présentation créative

Formule Studio

présenté par
PROFESSIONAL BY FAMA
THE ITALIAN ART OF COLOR

Découvrez la dernière collection printemps été de PBF. La Collection BI est une expression de créativité, d'audace et d'ouverture à l'expérimentation, offrant la possibilité d'explorer le monde de la couleur des cheveux et de la mode.

La collection vous sera dévoilée à travers différents looks comprenant trois coupes et trois positionnements de couleur pour chaque style...

niveau découverte

99$/cours

22 avril

Code : 12PBFFS01

Boutique de Chicoutimi

9 h à 13 h

Date limite pour s'inscrire : 5 avril 2024

Johanne Charette

Rebecca Ouellet

22 avril

Code : 12PBFFS02

Hôtel Gouverneur
975 Rue Hart, Trois-Rivières, G9A 4S3
Salle Québec

9 h à 13 h

Date limite pour s'inscrire : 5 avril 2024

Jean Marineau

Christian Gonzales

matériel requis

- aucun matériel requis

présentation créative

Formule Studio

présenté par
matrix

Vous y découvriez un contenu éducatif, interactif, tendance et surtout accessible pour votre clientèle en salon. Toutes les longueurs et toutes les couleurs...

POUR TOUS LES TYPES DE CHEVEUX ET TOUS LES HUMAINS ! L'Énergie sera à son maximum et le plaisir, comme toujours, au rendez-vous !

niveau découverte

99$/cours

25 mars

Code : 12MAFS01

Hôtel Suite Normandin
535 Rue de Bernières, Lévis, G7A 1C9
Salon Bernières

9 h à 13 h

Date limite pour s'inscrire : 8 mars 2024

Martin Ménard

Roxanne Pitre

22 avril

Code : 12MAFS02

Boutique de Laval

9 h à 13 h

Date limite pour s'inscrire : 5 avril 2024

Michael Dubuc

Roxanne Pitre

matériel requis

- aucun matériel requis

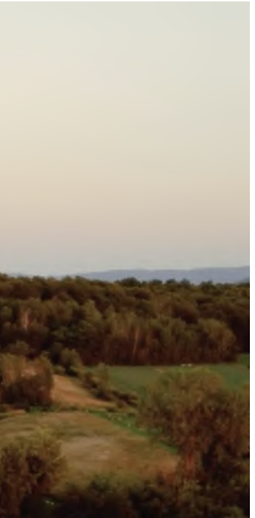

Présentation Créative

Venez découvrir les tendances en coupe et coloration de la saison printemps-été 2024 avec nos artistes de catégorie élite !

Les équipes de Matrix, Professional By Fama, DESIGNME et Pravana se succèderont sur la scène principale afin de vous en mettre plein la vue !

27
mai

Mouton Village
12 Chemin des Patriotes,
Saint-Charles-Sur-Richelieu,
Québec, J0H 2G0

9 h à 16 h

199$
12MMPCM01

Billets étudiants*: 49$
12MMCM01

*Un enseignant peut bénéficier du prix étudiant s'il est accompagné d'un minimum de 5 élèves.

Sur place

- Cocktail de bienvenue
- Cadeau
- Profitez des nombreuses offres exclusives offertes dans le cadre de l'événement.
- Dîner inclus

Cadeau offert sur place !

Présenté par :

matrix BIOLAGE DESIGNME PROFESSIONAL BY FAMA PRAVANA

Sur scène

PROFESSIONAL BY FAMA
THE ITALIAN ART OF COLOR

Johanne Charette

Éducatrice en chef

Alexandre Anctil

Artiste

matrix

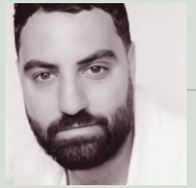

Francis Bouchard

Artiste

Michael Dubuc

Artiste

DESIGNME

Mathieu Latour

Artiste

Morgan Thomas

Artiste

PRAVANA

Beni Reid

Artiste

Tash Gagnon

Artiste

Profitez pleinement de votre présentation créative en réservant votre chambre au

Hôtel Rive-Gauche

1810, rue Richelieu
Beloeil, Qc, J3G 4S4

Pour réserver : **1 888 608-6565**

Bénéficiez d'un rabais de **10%***
en donnant le code « mouton village »

*Réservation doit être fait par téléphone. Chambres limitées.

Séjour à l'hôtel

L'hôtel se trouve au cœur de la Vallée du Richelieu.

Modernes et spacieuses, ces 54 chambres avec balcon vous offrent un confort inégalé. À travers les années, l'hôtel a su se distinguer sur le marché par l'expérience culinaire qu'elle fait vivre à tous les épicuriens et œnophiles qui passent par son restaurant Le Coureur des Bois - fier récipiendaire du seul Grand Award du Wine Spectator au Québec de 2018 à 2023.

soif d'en apprendre plus?

beautestar.com/fr/academie

siège social
1700, rue Fleetwood . Laval . Québec . H7N 0C6
service à la clientèle · **1.800.361.1978**

académie
BEAUTÉ STAR